

介護福祉士実務者研修 外国の方専用クラス

かくくらす
各クラス
げんてい
限定
めい
12名!

外国の方のみが受講されるクラスです。質問などある場合にも安心して授業を受けられます。

スマートフォンなどの翻訳機の使用ができます。(授業は日本語で行います。)

教室	天神教室	小倉教室	久留米市教室	みやま駅前教室	おもろまち教室
月生・クラス	5月生A	5月生A	4月生A	5月生A	5月生A
申し込み締切	3/12(火)	3/12(火)	2/9(金)	2/27(火)	3/27(水)
1日目	5/11(土)	5/12(日)	4/14(日)	5/9(木)	5/29(水)
2日目	5/18(土)	5/19(日)	4/21(日)	5/16(木)	6/5(水)
3日目	5/25(土)	5/26(日)	4/28(日)	5/23(木)	6/12(水)
4日目	6/1(土)	6/2(日)	5/12(日)	5/30(木)	6/19(水)
5日目	6/8(土)	6/9(日)	5/19(日)	6/6(木)	6/26(水)
月生・クラス	6月生B	6月生C	5月生A	6月生A	7月生A
申し込み締切	5/10(金)	5/10(金)	4/10(水)	5/10(金)	5/29(水)
1日目	6/15(土)	6/16(日)	5/26(日)	6/13(木)	7/3(水)
2日目	6/22(土)	6/23(日)	6/2(日)	6/20(木)	7/10(水)

お申込はFAX(092-737-6372)までお送りください。確認のためお電話させていただく場合があります。

法人様記入欄

法人・事業所名 _____ ご担当者様(_____ 様 役職名: _____)

ご住所 〒 _____

電話番号 (_____) FAX番号 (_____) ※法人様お支払いの場合、御請求書をFAXにて送付いたします。

受講料負担 法人様負担 ・ ご本人様負担 →どちらかお選びください 一括支払い 分割支払い(教育ローン) ※下記メールアドレスをご記入ください

ふりがな _____ 性別 _____ 生年 月 日 _____ 電話番号 _____

氏名 _____ おとこ おんな 西暦 年 月 日 (_____ 歳) _____

住所 〒 _____ メールアドレス _____ @ _____
メールDM受け取らない(当校の講座情報が 不要な方は☑を入れてください)

お申し込み講座

介護福祉士国家試験を	□受験する (20 _____ 年1月に受験予定)	□受験しない	※介護現場で働いている方は下記割引適用!
自宅学習コース (申し込み後の変更はできませんのでご了承ください)	<input type="checkbox"/> WEB学習コース(PC・スマホで学習)	<input type="checkbox"/> 初任者研修	109,670円 → 98,703円
	<input type="checkbox"/> テキスト学習コース(マークシートで回答)	<input type="checkbox"/> ホームヘルパー2級	142,670円 → 128,403円
クラス	教室 未定	<input type="checkbox"/> 無資格	40,700円 → 36,630円
介護過程Ⅲ	教室 未定	<input type="checkbox"/> 介護職員基礎研修	84,700円 → 76,230円
医療的ケア	教室 未定	<input type="checkbox"/> ホームヘルパー1級	
		<input type="checkbox"/> 喀痰吸引等研修(1・2号)	左記の資格をお持ちの方は資格証の写しをFAX添付してください。
		<input type="checkbox"/> 正/准看護師	

▼ご本人様支払いの場合にのみ利用可能給付金です。該当の方はチェックをお願いいたします。

利用しない ①一般教育 訓練 給付制度 ※ヘルパー1級、基礎研修をお持ちの方もしくは受験対策講座とセットの場合のみ対象

②専門実践教育訓練給付制度 ※ハローワークにて申込 前の申請が必要です。【講座の修了日が所定の訓練期間中 (ホームヘルパー2級: 初任者研修 修了者:4か月、免除資格なし:6か月)に修了できなかった場合、給付金の支給はされません。ご承諾の上お申込ください】

利用 → 申請済み(受講開始日 月 日 / 15 日 で申請しました) 未申請(キャリアコンサルティング予約日 月 日)

母子・父子家庭等自立支援訓練給付金 ※自治体への事前申請が必要です。詳しくはお住まいの自治体へご確認ください。

→ 申請済み 未申請(申請予定日 月 日)

事務局記入欄

申込書到着日 / 名簿No. _____ 払込票 同封・不要 媒体 _____ 資料請求 _____

割引名称 法・紹・説・在・修・オ・プ・その他(_____) 受講料(税込) _____

枠No. _____

To foreigners 外国人の方へ

じつむしやけんしゅう 実務者研修

かいごふくしし を とって 長く 働こう!

かいごふくしし じゅけん ひつよう じつむしやけんしゅう みな あんしん じゅこう
介護福祉士の受験に必要な実務者研修を、皆さんが安心して受講できるように
じゅぎょうちゅう じゅぎょうまえ から サポート します。たくさんある 教室 や クラス から
かよ べんきょう へんきょう
通いやすいクラスを選ぶので、働きながらでも勉強できます。

がいこくじん
外国人 の ための サポート

きょうざい ふりがなつき教材

かだいしゅう つ むずか かんじ
テキストや課題集はルビ付きのため、難しい漢字でも安心です。

どうが 動画でわかる

● じゅこう てび かいせつどうが 受講の手引き解説動画

べんきょう すず ほうほう つうがく も もの ふくそう しゅうりょうしゅうしよ ほうほう
勉強を進める方法や、通学するときの持ち物・服装、修了証書をもらう方法など、
受講の手引きに書いてあることを分かりやすく説明します。何度も見ることが
ふあん な
できるので不安を無くせます。

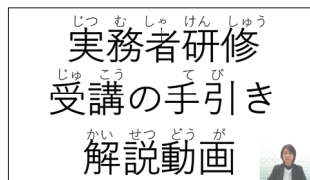

● かいごかてい かいせつどうが よしゅうふくしゅうよう 介護過程Ⅲ わかりやすい解説動画 (予習復習用)

がっこう かよ まえ じゅぎょう べんきょう かんたん せつめい どうが み
学校に通う前に、授業で勉強することを簡単に説明する動画を見ることが
できます。テキストの内容や言葉がわかるので、安心して学校に通えます。

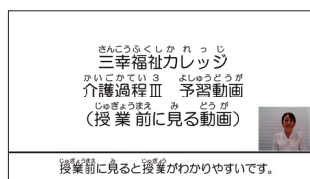

かいごかてい しりょうしゅう いみ ようごいちらん 介護過程Ⅲ資料集 ことばの意味がわかる用語一覧

かいごかてい しょう しりょうしゅう で ことば いみ わ ようごいちらん
介護過程Ⅲで使用する資料集に出てくる言葉の意味が分かる用語一覧です。
かいごげんば つか ことば おお はい げんばぎょうむ かつよう
介護現場で使われる言葉も多く入っているため、現場業務にも活用できます。

じゅこうせい こえ 受講生の声

はちおうじきょうしつ しゅうりょうせい
八王子教室 修了生

先生が熱心で教えてもらって講演が分かりやすかったです。
研修の後に利用者の気持ちを理解できて役に立ちました。
これからも自分がちゃんと考えてやって行くと思います。

きたせんじゅうきょうしつ しゅうりょうせい
北千住教室 修了生

わかりやすく説明していただきとても良かった。
介護過程を通じて良いケアのために必要なことがわかり
医療ケアでは楽しく学習ができて良かった。



福祉社会を変えていく福祉教育専門学校

三幸福祉カレッジ 0120-294-350 (平日8:50~18:00)