202606　佐倉市飯重教室特別養護老人ホーム さくらの丘



【交通案内】

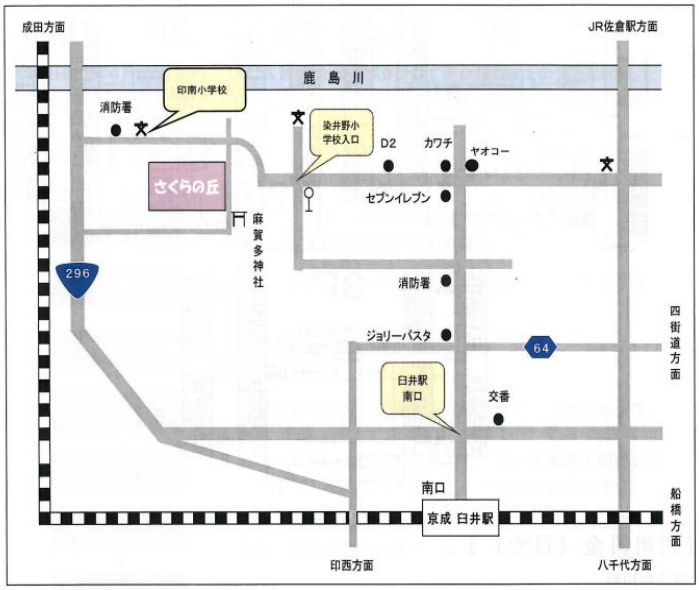

入館の方法	正面玄関から入り上履きに履き替えてください。靴は袋に入れてご自身で管理をお願いいたします。 教室は別館3階です。下記を参照し教室へお越しください。



正面玄関から入って上履きに履き替えます。
靴は靴袋に入れてご自身で管理をお願いいたします。



手指の消毒と検温をし突き当りを左に曲がります。



次の突き当りも左に曲がります。

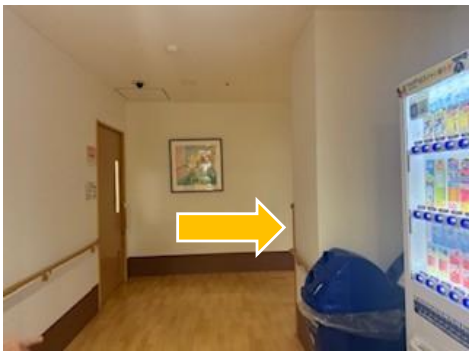

道なりに右に進み別館に入ります。

<table>
<tr><td></td><td>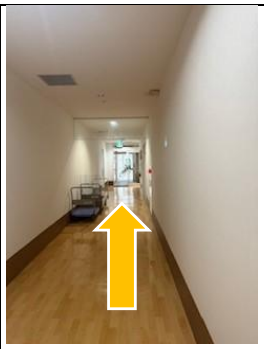  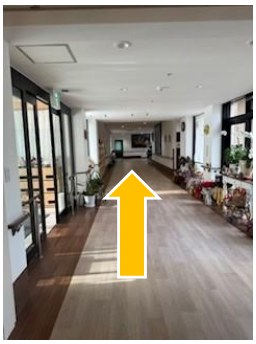 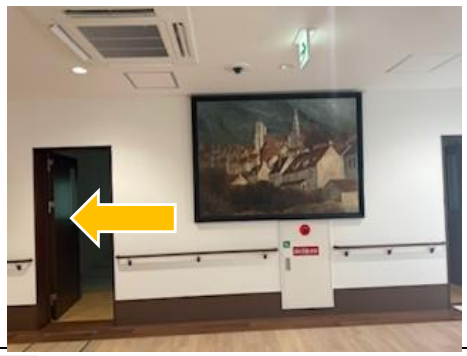</td></tr>
<tr><td></td><td>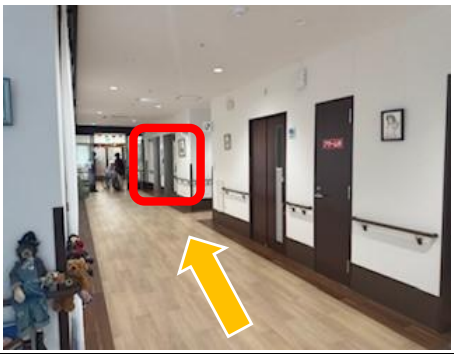
別館に入り突き当りまで行くと絵が飾ってあります。
そこを左に進むと赤く囲ったところににエレベーターがあります。
そのエレベーターで3階に上がってください。
エレベーターを下りて右手側に会場があります。</td></tr>
<tr><td>会場見取り図</td><td>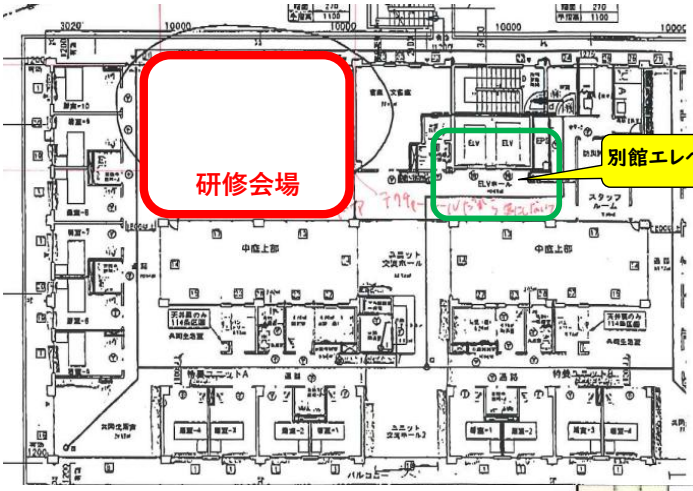
3階
別館エレベーター
別館３階研修室

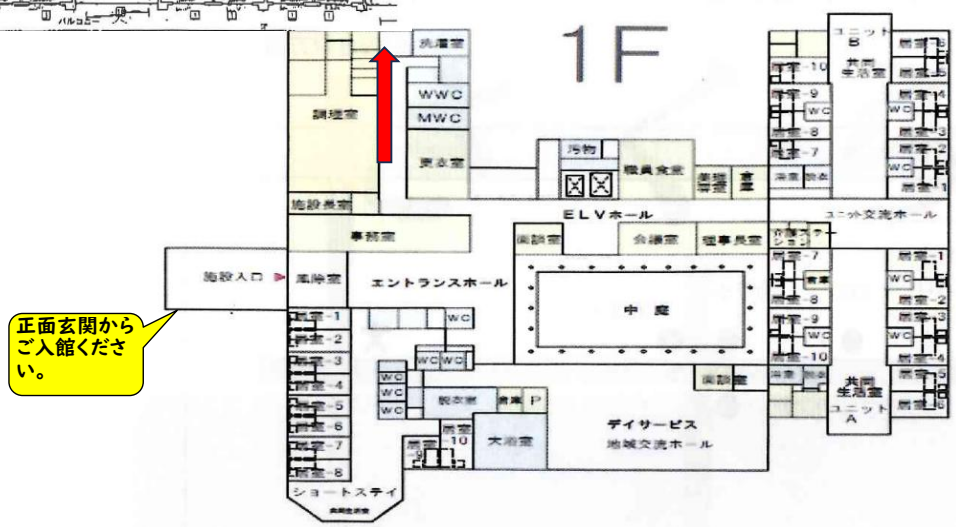</td></tr>
<tr><td>昼食</td><td>■施設近隣には飲食のできるところやコンビニ等がありませんので、持参をおすすめします。
■昼休みに教室内で飲食していただくことが可能です。ゴミはお持ち帰りをお願い致します。</td></tr>
<tr><td>駐車場について</td><td>職員用駐車場に駐車してください。（青い看板が立っています）※写真参照
駐車場は、下の駐車場の航空写真をご確認ください</td></tr>
<tr><td>その他</td><td>■上履き持参（土足厳禁です）

■施設敷地内は全面禁煙です（どうしてもの場合はマイカー内にて喫煙可）

■セラピードックが2匹いて、朝・昼・夕に中庭に出ていますが、触るとストレスになるため絶対に触らないよう、受講生にご案内ください。</td></tr>
</table>