

| | |
|--------------------|------|
| 講座のご案内 | p.1 |
| 無料説明会のご案内・就職サポート制度 | p.3 |
| 介護職員初任者研修 | p.5 |
| 喀痰吸引等研修 | p.8 |
| 介護福祉士実務者研修 | p.9 |
| 専門実践教育訓練給付金 | p.11 |
| 介護福祉士受験対策 | p.17 |
| 教室のご案内 | p.19 |
| 申込用紙記入例・申込用紙 | p.21 |
| お申込みから受講まで | 裏表紙 |

沖縄

講座・無料説明会

日程表

- P.5~ 介護職員初任者研修
- P.8 喀痰吸引等研修
- P.9~ 実務者研修
- P.17 介護福祉士受験対策講座



2024年
3月~

お申込みから受講まで

受講申込方法は次の3つからお選びください。

- ① WEBからお申込み
「三幸福祉カレッジホームページ」の受講申込フォームへ必要事項を入力してください。
<https://www.sanko-fukushi.com/>
三幸福祉カレッジ 検索
- ② 受講申込書を郵送
教室とクラスをお選びのうえ、申込書に必要事項をご記入いただき返信用封筒にてお送りください。
- ③ FAXにて送信
申込書に必要事項をご記入いただき、事務局まで送信してください。
FAX 092-737-6372

その場ですぐ申込可能! オススメ

介護職員初任者研修・実務者研修を受講する場合

教材が届きます
教材一式と振込のご案内を発送します。
※介護職員初任者研修+実務者研修セット講座をお申し込みの場合は、介護職員初任者研修の教材のみ届きます。

受講料の納入
受講の手引きに沿ってお支払いください。
教材到着後10日以内にお支払いください。
<お支払方法>クレジットカード決済(*)・銀行・ゆうちょ振込・コンビニ支払い・三幸教育ローン

受講スタート
詳細は教材に同封の受講の手引きでご確認ください。

それ以外の講座を単独受講する場合

受講案内書・振込案内が届きます

受講料の納入
振込案内到着後10日以内にお支払いください。

受講スタート

クレジットカードの取扱いについて クレジットカードでお支払いの場合は、教材到着後、当校のホームページにて手続きが必要となります。(受講者本人様名義のみ利用可)

| 取扱いカード | VISA | MasterCard | JCB | Amex | Diners Club INTERNATIONAL |
|---------|------|------------|-----|------|---------------------------|
| 1回払い | ○ | ○ | ○ | ○ | ○ |
| 2回払い | ○ | ○ | — | — | — |
| 3~24回払い | ○ | ○ | — | — | — |
| リボ払い | ○ | ○ | — | — | — |
| ボーナス払い | ○ | ○ | — | — | ○ |

○:取扱い可、—:取扱い不可

お問い合わせ・直前のお申込みはお電話にて (平日8:50~18:00)

お申込みは
今すぐ
WEBから!



学校法人 三幸学園グループ
三幸福祉カレッジ



0120-294-350

福岡校 〒810-0001 福岡県福岡市中央区天神1-13-21 天神商栄ビル7F

三幸福祉カレッジ

検索



この度は当校の講座資料をご覧いただき、ありがとうございます。

初めての方から、国家試験を目指す方まで、あなたのキャリアアップをお手伝いいたします!

講座のご案内

基礎から学べる!

介護職員初任者研修

(旧ホームヘルパー2級講座)

介護のスタート資格! まずはここから!

介護の基礎から学ぶことができるスタート資格。介護職員に必要不可欠な「介護の技術」と「福祉のこころ」を学びます。介護職員が不足し需要の高まる初任者研修は、就職にも有利です。

介護現場はもちろん、ホテル・旅行業などのサービス業でも、介護職員の技術と知識が求められています。

介護福祉士受験必須研修

実務者研修

現場で経験を積んだら、憧れの国家資格へチャレンジ!

実践的な知識と技術の習得を目指します。介護職員として働く上で必要な介護過程の展開や認知症、医療分野のたん吸引・経管栄養の基礎知識が身につけられ、介護の専門家としてのスキルを磨くことができます。

介護福祉士国家試験は実務者研修の修了が義務化されました。

修了するとサービス提供責任者になる要件を満たします。*都道府県により条件が異なる場合があります。

合格を目指すなら

介護福祉士受験対策講座

国家資格合格の鍵は筆記試験対策!

介護の現場経験が豊富な講師による講義と、オリジナル教材と凝縮された授業により、高い合格率を誇り、2022年度の全国合格者66,711名のうち、当校からは2,674名の合格者を輩出しました。

累計合格者 4万人突破!
全国平均を上回る合格率

*2004~2022年累計

84.3%

95.1%

全国平均合格率

当校合格率

*web学習コース+全国统一模擬試験(自宅模試)のセット受講者アンケート回収率82.8%

国家資格

介護福祉士

介護のプロとして活躍できます!

唯一の介護国家資格!

国家試験に合格すると国に認められた介護福祉士となり、一度取得すれば全国どこでも通用する、一生ものの資格です。

給与・待遇面が良くなる!

介護福祉士が一定以上在籍していると加算が受けられるというルールもあり(デイサービスのサービス提供体制加算など)、給与面で有利になります。資格を持っていると正社員としての就職にも有利です。

就職選択の幅が広がる!

管理職になる場合も有利となります。サービス提供責任者・生活指導員・チームリーダーなど事業所で配置が必要な役職があり、介護福祉士の資格でなければならぬものもあるため現場で求められている資格です。

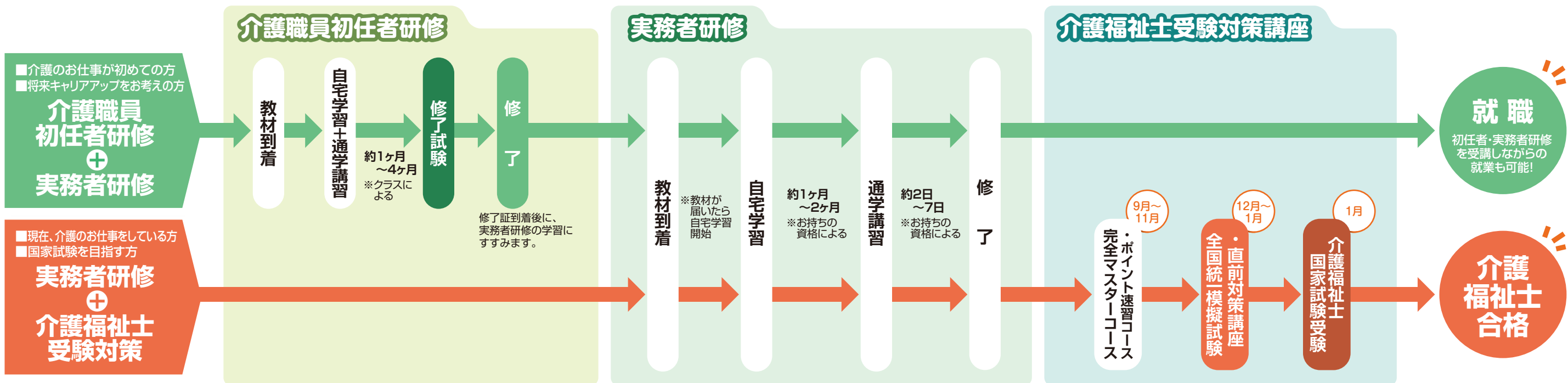

無料説明会 のご案内

無料説明会のポイント

(所要時間 1~1.5時間)

- 1 介護の現場で輝きながら働くあなたへ
介護職のキャリアプラン
- 2 自宅学習+通学講習を組み合わせたカリキュラム
修了までの学習システム
- 3 保有資格にあわせた受講方法をご案内
お申込みから受講までのステップ

初任者研修・実務者研修・介護福祉士受験対策講座

いつでもどこでも視聴可能!

説明会・セミナー 動画配信

予約
不要

こんな方におすすめ

- ✓ 講座の内容・受講の流れを知りたい
- ✓ 24時間都合のいい時間に視聴したい

視聴は
こちら▶



就職 サポート

あなたにぴったりのお仕事探しを
お手伝いします。

無料サポート

講座終了後もスムーズにお仕事できるよう、講座
受講前から就職活動を無料で全面サポート。

ご紹介している
施設・事業所

- 有料老人ホーム
- 特別養護老人ホーム
- 介護老人保健施設
- 障がい者施設
- サービス付高齢者向け住宅
- デイサービス
- グループホーム
- 訪問介護
- 病院 など

採用形態

- 正社員
- 契約社員
- 派遣社員
- パート
- 登録ヘルパー など

就職決定までの流れ

求人のご紹介から「面接の練習」「履歴書の添削」など、受講開始前から様々な面で就職をサポートし、皆様にぴったりの就業先を見つけるお手伝いをさせていただきます。



面接対策で万全に準備ができる!

面接はそれぞれの施設・事業所により全く違います。面接対策では当日の身だしなみから履歴書の内容確認そして模擬面接で一番重要な受け答えについて、一緒に考えていきます。

面接参加者の声(一部抜粋)

- 何度も模擬面接をしていただき、よくある質問も教えてもらったので安心して面接に臨めました。(30代女性)
- 今までどうして面接で不合格になってきたのかよくわかって大変助かりました。(20代男性)

弊社の営業担当が面接に同行するので安心!

いくら練習しても当日は緊張するもの……でも当日は隣に営業担当がいるので、心強いこと間違いなし!

【求人情報の提供について】



<https://creatework.jp/>

三幸福祉カレッジ就職支援部
(クリエイティブスタッフ)の求人を
閲覧することができます。



お問い合わせ先

株式会社 日本教育クリエイト
三幸福祉カレッジ 就職支援部

☎ 0120-240-350

クリエイティブスタッフ URL <https://creatework.jp>

介護職員初任者研修 受講の流れ

各教室の日程は次ページ以降に掲載しています。

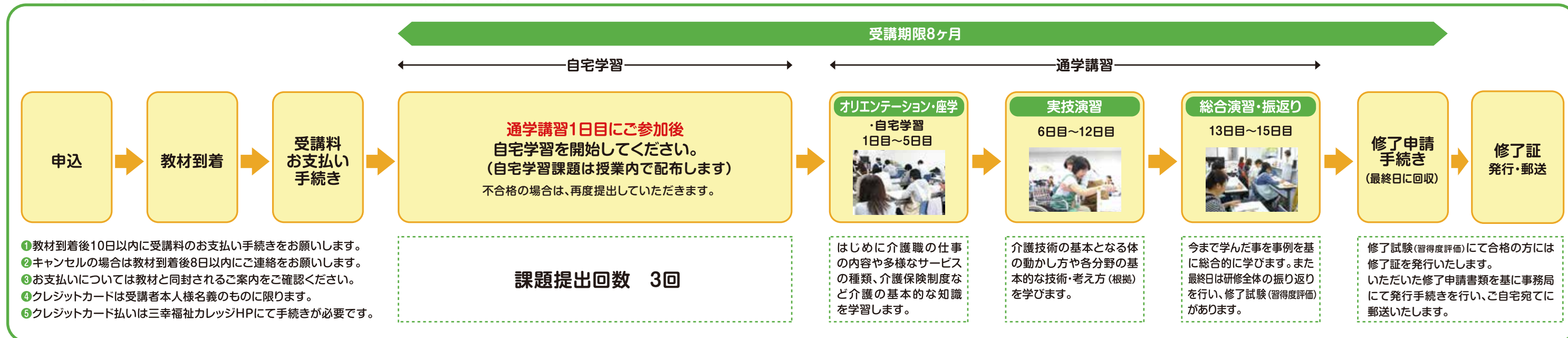

介護職員初任者研修
講座概要のご案内

介護職員初任者研修
講座概要のご案内

介護職員初任者研修 カリキュラム 教室開場:講習開始15分前

| カリキュラム | | | 学習内容 |
|--------|------|--|--|
| A B | 1日目 | ◎受講オリエンテーション ◎介護職の仕事内容や働く現場の理解 ◎多様なサービスの理解 | はじめに介護職の仕事の内容や多様な介護サービス、介護保険制度などについて学びます。 |
| | 2日目 | ◎人権と尊厳を支える介護 ◎介護職の安全 ◎介護保険制度 | |
| | 3日目 | ◎介護におけるコミュニケーション ◎老化に伴うところからだの変化と日常 | 介護職が利用者の人権と尊厳を支える専門職であることを理解し、介護におけるコミュニケーションの基本を学びます。 |
| | 4日目 | ◎認知症に伴うところからだの変化と日常 ◎家族の心理、かかわり支援の理解 ◎介護の基本的な考え方 | |
| | 5日目 | ◎介護に関するところのしくみの基礎理解 ◎介護に関するからだのしくみの基礎理解 | 生活支援技術「睡眠を支える介護」から、安眠のための環境整備や安楽姿勢などについて学んでいきます。ベッドメイクの仕方なども、ここで学びます。 |
| | 6日目 | ◎睡眠に関連したところからだのしくみと自立に向けた介護 | |
| | 7日目 | ◎移動・移乗に関連したところからだのしくみと自立に向けた介護 | 車いすの扱い方や種類、ベッドの上から車いすへの移乗、トイレへの移乗、まひなどの身体状況に合わせた衣服の着脱方法を実技を通して習得していきます。 |
| | 8日目 | ◎整容に関連したところからだのしくみと自立に向けた介護 | |
| | 9日目 | ◎食事に関連したところからだのしくみと自立に向けた介護 | 安全においしく食事をするための介助方法、清拭、入浴など清潔保持に関する基礎知識から具体的技術について学びます。 |
| | 10日目 | ◎排泄に関連したところからだのしくみと自立に向けた介護 | |
| | 11日目 | ◎入浴に関連したところからだのしくみと自立に向けた介護 | 利用者様の不安や苦痛に配慮した適切な排泄介助方法を考え、ベッド上での介助方法について学びます。 |
| | 12日目 | ◎死にゆく人に関したところからだのしくみと終末期介護 ◎移動・移乗に関連したところからだのしくみと自立に向けた介護 | |
| | 13日目 | ◎介護過程の基礎的理解 | 利用者様の情報収集→課題の明確化→適切な支援技術の検討→実施など、具体的な事例に置ける一連の流れについて、理解を深めます。これまでに習得した知識や技術を振り返りながら、初任者研修のまとめに入っていきます。 |
| | 14日目 | ◎総合生活支援技術演習 | |
| C | 15日目 | ◎振り返り ◎就業への備えと研修終了後における継続的な研修 ◎修了試験 | 研修全体を振り返って学習内容を再確認するとともに、事業所での具体的な研修事例を紹介しながら、継続的に学ぶ事やチームアプローチの重要性を理解します。最後に筆記式の修了試験を実施し、合格された方には修了証を後日お届けいたします。その後は晴れて有資格者として、利用者様の身体介護に関わる業務に携わる事が出来、活躍の幅も広がる事と思います。 |

無料振替受付について

振替の受付は、初日ご受講後からとなります。振替先クラスの申込締切日の翌日以降に事務局までお問合せください。万が一ご都合により出席できない日がある場合、無料で他のクラスの同じ回の授業に参加していただけます。

- 原則、お申し込まれたクラスでの出席となります。
- 同じグループ内の授業は、受講順序が前後してもかまいません。
- グループ内のカリキュラムの受講を全て修了していない場合は、次のグループのカリキュラムに進むことができません。

⚠ 各県の規定により、修了証を発行する関係上、ご本人確認を行ないます。通学講習初日に、下記の証明書のうち、いずれかをご提示ください。

(例) 公的機関の発行する証明書

- 運転免許証 ●健康保険証 ●パスポート
- 年金手帳 ●生活保護受給証明書
- 免許証又は登録証(国家資格を有する方)
- 戸籍謄本・戸籍抄本もしくは住民票
- マイナンバーカード

※小休憩、お昼休憩を含みます。

なお、受講希望者が少ない場合、開講を見合わせる場合がございます。その際は、事前にご連絡いたしますので、他クラスへの移動をお願いいたします。また、各クラス満席になり次第受付終了となります。ご了承のほど、よろしくお願い致します。

| 受講順 | 教室 | おもろまち | | | | 沖縄市 | | | | | | |
|-----|-------|------------|---------|---------|---------|---------|---------|---------|---------|---------|---------|----------|
| | | 月生・クラス | 4H | 5H | 7H | 8H | 3H | 4A | 4H | 6H | 7H | 8A |
| | | 区分 | 月火金 | 月火金 | 月火金 | 月火金 | 月火金 | 日曜 | 月火金 | 月火金 | 月火金 | 土曜 |
| | 定員数 | 20名 | 20名 | 20名 | 20名 | 20名 | 20名 | 20名 | 20名 | 20名 | 20名 | |
| A | 1日 | 9:30~17:40 | 4/1(月) | 5/20(月) | 7/1(月) | 8/19(月) | 3/11(月) | 4/14(日) | 4/15(月) | 6/10(月) | 7/22(月) | 8/24(土) |
| | 2日 | 9:30~16:40 | 4/2(火) | 5/21(火) | 7/2(火) | 8/20(火) | 3/12(火) | 4/21(日) | 4/16(火) | 6/11(火) | 7/23(火) | 8/31(土) |
| | 3日 | 9:30~16:40 | 4/5(金) | 5/24(金) | 7/5(金) | 8/23(金) | 3/15(金) | 4/28(日) | 4/19(金) | 6/14(金) | 7/26(金) | 9/7(土) |
| | 4日 | 9:30~16:40 | 4/8(月) | 5/27(月) | 7/8(月) | 8/26(月) | 3/18(月) | 5/12(日) | 4/22(月) | 6/17(月) | 7/29(月) | 9/14(土) |
| | 5日 | 9:30~17:40 | 4/9(火) | 5/28(火) | 7/9(火) | 8/27(火) | 3/19(火) | 5/19(日) | 4/23(火) | 6/18(火) | 7/30(火) | 9/21(土) |
| | 6日 | 9:30~16:40 | 4/12(金) | 5/31(金) | 7/12(金) | 8/30(金) | 3/22(金) | 5/26(日) | 4/26(金) | 6/21(金) | 8/2(金) | 9/28(土) |
| B | 7日 | 9:30~16:40 | 4/15(月) | 6/3(月) | 7/16(火) | 9/2(月) | 3/25(月) | 6/2(日) | 4/30(火) | 6/24(月) | 8/5(月) | 10/5(土) |
| | 8日 | 9:30~16:40 | 4/16(火) | 6/4(火) | 7/19(金) | 9/3(火) | 3/26(火) | 6/9(日) | 5/7(火) | 6/25(火) | 8/6(火) | 10/12(土) |
| | 9日 | 9:30~16:40 | 4/19(金) | 6/7(金) | 7/22(月) | 9/6(金) | 3/29(金) | 6/16(日) | 5/10(金) | 6/28(金) | 8/9(金) | 10/26(土) |
| | 10日 | 9:30~16:40 | 4/22(月) | 6/10(月) | 7/23(火) | 9/9(月) | 4/1(月) | 6/23(日) | 5/13(月) | 7/1(月) | 8/19(月) | 11/2(土) |
| | 11日 | 9:30~17:40 | 4/23(火) | 6/11(火) | 7/26(金) | 9/10(火) | 4/2(火) | 6/30(日) | 5/14(火) | 7/2(火) | 8/20(火) | 11/9(土) |
| | 12日 | 9:30~16:40 | 4/26(金) | 6/14(金) | 7/29(月) | 9/13(金) | 4/5(金) | 7/7(日) | 5/20(月) | 7/5(金) | 8/23(金) | 11/16(土) |
| | 13日 | 9:30~16:40 | 4/30(火) | 6/17(月) | 7/30(火) | 9/17(火) | 4/8(月) | 7/14(日) | 5/21(火) | 7/8(月) | 8/26(月) | 11/23(土) |
| | 14日 | 9:30~16:40 | 5/7(火) | 6/18(火) | 8/2(金) | 9/20(金) | 4/9(火) | 7/21(日) | 5/24(金) | 7/9(火) | 8/27(火) | 11/30(土) |
| C | 15日 | 9:30~15:30 | 5/10(金) | 6/21(金) | 8/5(月) | 9/24(火) | 4/12(金) | 7/28(日) | 5/27(月) | 7/12(金) | 8/30(金) | 12/7(土) |
| | 申込締切日 | | 3/25(月) | 5/13(月) | 6/24(月) | 8/9(金) | 3/4(月) | 4/5(金) | 4/8(月) | 6/3(月) | 7/15(月) | 8/9(金) |

●介護福祉士実務者研修とセットで受講する場合の通学受講クラスは、下記の日付以降で開催するクラスをお選び頂くか、一旦「未定クラス」とし、初任者研修の最終日までにはクラスをお選び下さい。

| | | | | | | | | | | |
|-------|---------|---------|----------|----------|---------|----------|---------|---------|----------|--------------|
| 介護過程Ⅲ | 7/27(土) | 9/9(月) | 10/27(日) | 12/10(火) | 6/26(水) | 10/10(木) | 8/10(土) | 9/26(木) | 11/26(火) | 2025.2/26(水) |
| 医療的ケア | 6/29(土) | 8/12(月) | 9/29(日) | 11/12(火) | 5/29(水) | 9/12(木) | 7/13(土) | 8/29(木) | 10/29(火) | 2025.1/29(水) |

受講の進め方 右記の順番でご受講ください。A → B → C ※Bのグループの中での受講順は不問です。

※4月以降のクラスは受講料を改定します。

より深い専門知識を得て、活躍の場を広げよう

喀痰吸引等研修

喀痰吸引等研修 ※両研修ともに実地研修費(1項目9,900円)と事務手数料(5,500円)が追加されます。

●基本研修 ◎受講料金:137,500円(教材費込・税込) ※定員12名

基礎資格は問いません。障がい者事業所・保育事業所に就労中の方も取得可能です。実務者研修開始前に介護福祉士を取得された方なども対象です。9~10日目は、開講人数により実施教室を統合する場合がございますのでご了承ください。基本研修は、人材開発支援助成金が使えます。助成金の詳細はお問合せください。基本研修は、対面型とオンライン型が選べます。

| 開催教室(対面型) | | 沖縄市教室 たまきビル5F | |
|-----------|---------------------|------------------------|------------------------|
| 月生・クラス | | 【オンライン型】&【対面型】2025年1月生 | |
| 申込締切 | 人材開発支援助成金なし12/25(水) | 人材開発支援助成金あり11/24(金) | |
| 1日目 | 9:30~16:30 | 1/17(金) | |
| 2日目 | 9:30~16:30 | 1/24(金) | |
| 3日目 | 9:30~17:30 | 1/31(金) | |
| 4日目 | 9:30~17:00 | 2/7(金) | |
| 5日目 | 9:30~17:30 | 2/14(金) | |
| 6日目 | 9:30~17:00 | 2/21(金) | |
| 7日目 | 9:30~16:30 | 2/28(金) | |
| 8日目 | 9:30~16:00 | 3/7(金) | |
| 開催教室 | | 沖縄市教室 たまきビル5F | おもろまち教室 グランツおもろビル6F |
| 9日目 | 9:30~17:30 | 3/14(金) | 3/12(水) |
| 10日目 | 9:30~16:30 | 3/21(金) | 3/19(水) |

●手技確認 ◎受講料金:35,376円(教材費込・税込) ※定員6名

実務者研修修了者など、基本研修免除の方が対象です。オンライン講座ではございません。実地研修項目数により、終了時間が延長する場合がございます。ご了承ください。

| 開催教室 | 沖縄市教室 たまきビル5F | おもろまち教室 グランツおもろビル6F |
|-----------------------------|------------------|------------------------|
| 月生・クラス | 2024年8月生 | 2024年5月生 |
| 申込締切 | 7/31(水) | 5/1(水) |
| 9:30~16:30 (最大延長18:00まで) | 8/21(水) | 5/22(水) |

※お申し込み状況により開催中止になる場合がございますので、あらかじめご了承ください。

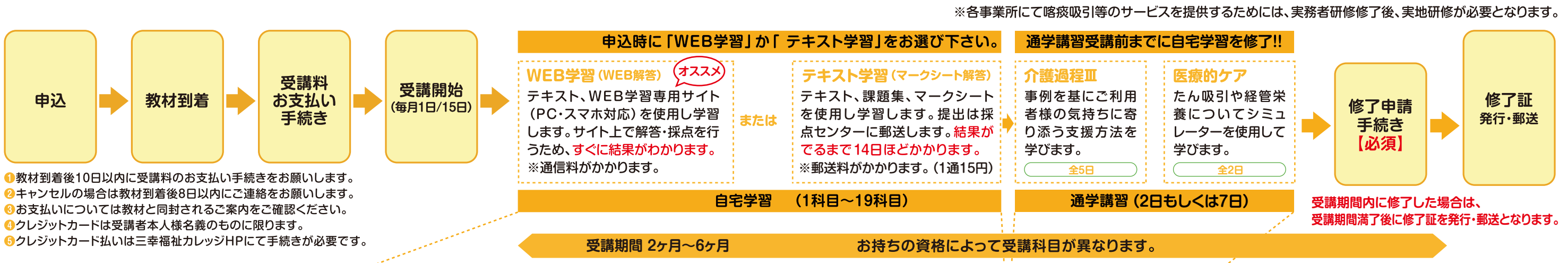

所持資格別の標準学習期間及び受講科目

| 受講科目 | 自宅学習 | | | | | | | | | | | | | | 通学講習 | | | | 受講期間(合計) | | | | | |
|-----------|----------|--------|--------|--------|--------|-------------|---------|---------|-------|-------|------------|------------|-----------|-----------|---------|---------|---------|---------|----------|----|---------|----------|----|---------|
| | 1 | 2 | 3 | 4 | 5 | 6 | 7 | 8 | 9 | 10 | 11 | 12 | 13 | 14 | 15 | 16 | 17 | 18 | | 19 | 通信科目数合計 | 20 | 21 | 通学科目数合計 |
| 所持資格 | 人間の尊厳と自立 | 社会の理解Ⅰ | 社会の理解Ⅱ | 介護の基本Ⅰ | 介護の基本Ⅱ | コミュニケーション技術 | 生活支援技術Ⅰ | 生活支援技術Ⅱ | 介護過程Ⅰ | 介護過程Ⅱ | こころからのこゝみⅠ | こころからのこゝみⅡ | 発達と老化の理解Ⅰ | 発達と老化の理解Ⅱ | 認知症の理解Ⅰ | 認知症の理解Ⅱ | 障がいの理解Ⅰ | 障がいの理解Ⅱ | 医療的ケア・通信 | 1 | 介護過程Ⅲ | 医療的ケア・演習 | 2 | |
| 介護職員基礎研修 | 免除 | 免除 | 免除 | 免除 | 免除 | 免除 | 免除 | 免除 | 免除 | 免除 | 免除 | 免除 | 免除 | 免除 | 免除 | 免除 | 免除 | 免除 | ● | 1 | 免除 | ● | 1 | 2ヶ月 |
| ホームヘルパー1級 | 免除 | 免除 | 免除 | 免除 | 免除 | 免除 | 免除 | 免除 | 免除 | 免除 | 免除 | 免除 | 免除 | 免除 | 免除 | 免除 | 免除 | 免除 | ● | 1 | ● | ● | 2 | 3ヶ月 |
| ホームヘルパー2級 | 免除 | 免除 | ● | 免除 | 免除 | ● | 免除 | 免除 | 免除 | ● | ● | ● | ● | ● | ● | ● | ● | ● | ● | 11 | ● | ● | 2 | 4ヶ月 |
| 介護職員初任者研修 | 免除 | 免除 | ● | 免除 | ● | ● | 免除 | 免除 | 免除 | ● | ● | ● | ● | ● | 免除 | ● | 免除 | ● | ● | 10 | ● | ● | 2 | 4ヶ月 |
| 上記以外の方 | ● | ● | ● | ● | ● | ● | ● | ● | ● | ● | ● | ● | ● | ● | ● | ● | ● | ● | ● | 19 | ● | ● | 2 | 6ヶ月 |

●印は、受講科目となります。科目番号9・10・19の科目は、通学講習の受講開始前までに修了している必要があります。優先して自宅学習を進めてください。

※喀痰吸引(1号・2号)等研修を修了されている方は、医療的ケア(自宅学習No19、通学講習全2日)が免除になります。お申込前に、免除対象可否の確認が必要ですのでお問合せ下さい。

助成金を使用される法人様へ

助成金を使用して実務者研修を受講する場合、介護過程Ⅲの実受講時間数は37.5時間、医療的ケアは12時間となります。助成金を使用される場合は、事前に申請手続きが必要となります。申請手続き後にお申込みください。

介護福祉士国家試験について

介護福祉士国家資格に関するご質問は、運営団体である公益財団法人社会福祉振興・試験センター様へご確認ください。

【公益財団法人 社会福祉振興・試験センター】
 <URL> <http://www.sssc.or.jp>
 <試験案内専用電話> 03-3486-7559 (音声及びFAX案内)
 <試験室電話> 03-3486-7521 (平日9:30~17:00)

いつでも振替受講予約が可

スマホ・PCから簡単に予約できます。

受講生専用 振替受付ページのご案内

- 原則、全日程お申込みクラスでのご受講をお願いいたします。
- 振替受付は、各クラス申込締切の5営業日後より開始いたします。
- 専門実践教育訓練給付制度を使用されている方は、事前にハローワークで申請した訓練期間内に修了する必要があります。

詳しくは **こちら** →

通学講習 (介護過程Ⅲ、医療的ケア) カリキュラム

介護過程Ⅲ カリキュラム ①→②→③→④の順でご受講ください。

| | | |
|---|-----|------------------------|
| ① | 1日目 | 介護過程の意義と目的 |
| ② | 2日目 | 介護過程の事例展開 |
| ③ | 3日目 | 移動の意義と目的 / 衣類の着脱の意義と目的 |
| | 4日目 | 移動の意義と目的 / 排泄の意義と目的 |
| ④ | 5日目 | モニタリング / 学習到達確認 |

医療的ケア カリキュラム ①→②の順でご受講ください。 ※授業の進捗状況により、終了時間を延長する場合がございます。

| | | |
|---|-----|-------------------------------|
| ① | 1日目 | 高齢者及び障害者 (児) の「たん吸引」実施手順解説・演習 |
| ② | 2日目 | 高齢者及び障害者 (児) の「経管栄養」実施手順解説・演習 |

教室開場: 講習開始15分前

ホームページ申込 (24時間受付)

ホームページで最新の日程確認・お申込みができます。

三幸福社カレッジ 実務者研修 日程 **検索**

受講開始日の1ヶ月前までに申請が必要

「専門実践教育訓練給付金」をご利用希望の方へ

実務者研修の修了で

50%が戻ってきます!

受講料の

④雇用保険加入・介護福祉士合格で
さらに**20%**が給付されます。

専門実践教育訓練
給付制度とは何か?



専門実践教育訓練給付金制度とは、厚生労働省が管轄している給付金制度で、特定の国家資格等の取得を目標とする講座が指定され、働く人の雇用の安定と中長期的なキャリア形成を支援するための制度です。

専門実践教育訓練給付金の利用で、受講修了後に受講料の50%が支給されます。また、受講修了後1年以内に就職・介護福祉士国家試験合格で、さらに20% (合わせて70%) が給付金として支給されます。

三幸福祉カレッジでは、介護福祉士を目指す講座として、「実務者研修」が対象講座に指定されています。実質負担額を抑えながら、介護職としてのキャリアアップを目指していただけます。

Q. 利用条件は?

| 対象者 【初めてのご利用時】 | お仕事をされている方 | 退職された方 |
|-------------------|-------------------------|---------------------------------------|
| | 雇用保険加入後、 2年以上経過している方 | 退職後、1年以内かつ 一般被保険者であった期間が 2年以上の方 |

Q. 申請手続きはどのようにすればいいの?

「専門実践教育訓練 給付金制度」の給付金申請は、お申込み前にハローワークで手続きをする必要があります。

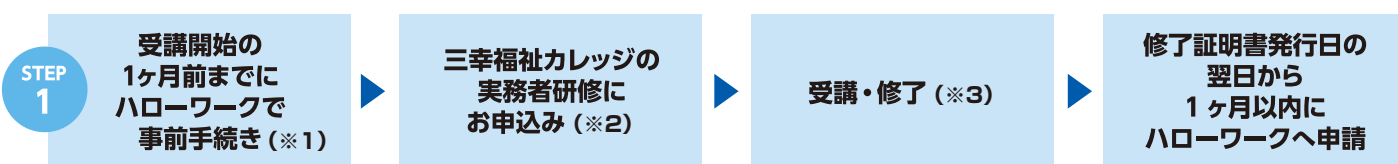

※1 事前手続きの詳細は最寄りのハローワークにお問い合わせください。 ※2 お支払いは、必ずご本人名義でお振込ください。 ※3 通学のクラス日程は、受講開始日を確認の上お選びください。

1回目50%が支給

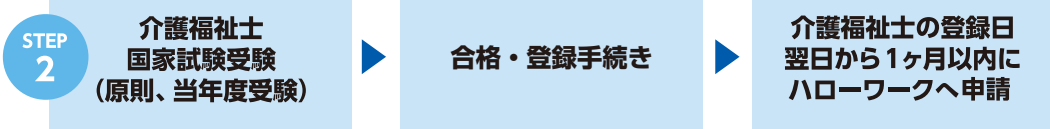

2回目残りの20%が追加支給

利用申請から
給付の流れ



(第37回 令和6年度(2025年1月) 国家試験対応)

専門実践教育訓練給付金 申込締切日・受講開始日・修了予定日 早見表

「専門実践教育訓練給付金」をご利用希望の方は、受講開始の1ヶ月前迄にハローワークでの所定の手続きを行い、ジョブカードの作成とキャリアコンサルティングを受ける必要がございます。手続きの詳細につきましては、最寄りのハローワークにまずはお問い合わせください。ハローワークのお手続きの際に、「受講開始日」と「修了予定日」の記載が必要になります。下表にて、ご自身が通う日程と所持資格に応じた「受講開始日」「修了予定日」の記載が必要になります。下表にて、ご希望の通学日程と所持資格に応じた「受講開始日」「修了予定日」をご確認ください。

【表の見方】 ①ご希望の介護過程Ⅲの日程を、日程表やホームページにてお決めください。

②ご希望の介護過程Ⅲの1日目とお持ちの資格を下表に当てはめて、「受講開始日」「修了予定日」を確認してください。

③医療的ケアの受講日程を、介護過程Ⅲ 1日目以降 かつ 修了予定日までに終わる日程クラスでお選びください。

一部会場で医療的ケアの受講日程が先になる場合につきましては、事務局までお問い合わせください。

| 介護過程Ⅲ 1日目 | 所持資格 | 申込締切 | 受講開始日 (自宅学習開始日) | 修了予定日 |
|---|------------------|----------------------|--------------------|------------------------|
| 5月10日(金) ~ 5月26日(日) | 介護-2級・初任者 無資格 | 3月12日(火) | 3月15日(金) | 7月14日(日) 9月14日(土) |
| 5月27日(月) ~ 6月9日(日) | 介護-2級・初任者 無資格 | 3月27日(水) | 4月1日(月) | 7月31日(水) 9月30日(月) |
| 6月10日(月) ~ 6月25日(火) | 介護-2級・初任者 無資格 | 4月10日(水) | 4月15日(月) | 8月14日(水) 10月14日(月) |
| 6月26日(水) ~ 7月9日(火) | 介護-2級・初任者 無資格 | 4月25日(木) | 5月1日(水) | 8月31日(土) 10月31日(木) |
| 7月10日(水) ~ 7月26日(金) | 介護-2級・初任者 無資格 | 5月10日(金) | 5月15日(水) | 9月14日(土) 11月14日(木) |
| 7月27日(土) ~ 8月9日(金) | 介護-2級・初任者 無資格 | 5月29日(水) | 6月1日(土) | 9月30日(月) 11月30日(土) |
| 8月10日(土) ~ 8月25日(日) | 介護-2級・初任者 無資格 | 6月12日(水) | 6月15日(土) | 10月14日(月) 12月14日(土) |
| 8月26日(月) ~ 9月8日(日) | 介護-2級・初任者 無資格 | 6月26日(水) | 7月1日(月) | 10月31日(木) 12月31日(火) |
| 9月9日(月) ~ 9月25日(水) | 介護-2級・初任者 無資格 | 7月10日(水) | 7月15日(月) | 11月14日(木) 12月31日(火) |
| 9月26日(木) ~ 10月9日(水) | 介護-2級・初任者 無資格 | 7月29日(月) | 8月1日(木) | 11月30日(土) 12月31日(火) |
| 10月10日(木) ~ 10月26日(土) | 介護-2級・初任者 無資格 | 8月7日(水) | 8月15日(木) | 12月14日(土) 12月31日(火) |
| 1日目が10月27日(日)以降で、 12月31日(火)までに修了のクラス | 介護-2級・初任者 無資格 | 8月28日(水) 6月26日(水) | 9月1日(日) 7月1日(月) | 12月31日(火) 12月31日(火) |

・講座修了での給付(50%)につきましては、受験年度に関わらず訓練期間内(上記の「修了予定日」まで)に受講修了することで受給できます。

「受給資格確認票」に記入する情報について

指定番号を含むハローワークへの提出書類は保有資格により記入内容が異なります。下記をご参照の上、ご記入下さい。

ハローワーク提出書類
「受給資格確認票」
の書き方



| 教育訓練施設の名称 | 教育訓練講座名 | 指定番号 |
|-----------|---------------------|-------------------|
| 三幸福祉カレッジ | 実務者研修(介護職員初任者研修修了者) | 1310231-1920031-5 |
| | 実務者研修(訪問介護員2級修了者) | 1310231-1920021-2 |
| | 実務者研修(無資格者) | 1310231-1920011-0 |

講座修了後の給付申請手続き方法について



介護過程Ⅲ・医療的ケア
1クラスずつお選びください。

24時間受付
ホームページ申込



介護福祉士国家試験の合格を目指す方へ ★2022年度合格実績95.1%※ ※2022年度総受講生(アンケート回答率71.1%)

介護福祉士
国家試験
対策講座

独学だけでは不安
7+7時間で学習したい

通信コース

学習時間を確保したい
講師に直接質問したい

通学コース
通学日程はP32をご覧ください

説明会
動画配信は
こちら



各教室 定員:介護過程Ⅲ 16名/医療的ケア12名

外国の方でも安心して受講できる、実務者研修を新規開講します。

外国籍の方専用クラス 実務者研修

介護過程Ⅲ

| きょうしつ 教室 | | きょうしつ おもろまち教室 | |
|----------------|------|---------------|--|
| がつせい 月生・クラス | | がつせい 5月生A | |
| にちめ 1日目 | 9:30 | 5/29(水) | |
| にちめ 2日目 | | 6/5(水) | |
| にちめ 3日目 | | 6/12(水) | |
| にちめ 4日目 | | 6/19(水) | |
| にちめ 5日目 | | 6/26(水) | |
| もうしこみしめきり 申込締切 | | 3/27(水) | |

医療的ケア

| がつせい 月生・クラス | | がつせい 7月生A | |
|----------------|------|-----------|--|
| にちめ 1日目 | 9:30 | 7/3(水) | |
| にちめ 2日目 | | 7/10(水) | |
| もうしこみしめきり 申込締切 | | 5/29(水) | |

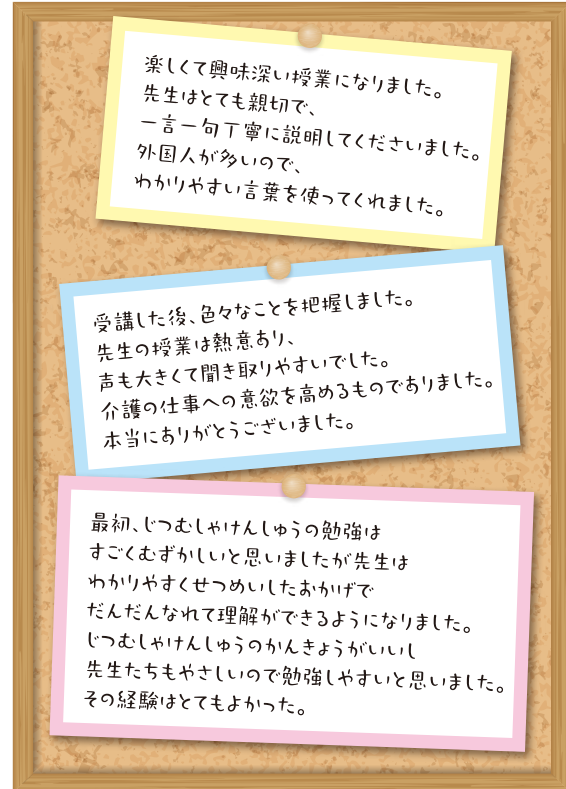

沖縄県

おもろまち(グランツおもろビル6F)教室

介護過程Ⅲ

| 月生・クラス | | 5B | 6A | 7A | 7B | 9A | 9B | 10A | 11A |
|--------|------|---------|---------|---------|---------|---------|----------|----------|----------|
| 1日目 | 9:30 | 5/11(土) | 6/30(日) | 7/11(木) | 7/31(水) | 9/5(木) | 9/8(日) | 10/09(水) | 11/14(木) |
| 2日目 | | 5/18(土) | 7/7(日) | 7/18(木) | 8/7(水) | 9/12(木) | 9/15(日) | 10/16(水) | 11/21(木) |
| 3日目 | | 5/25(土) | 7/14(日) | 7/25(木) | 8/21(水) | 9/19(木) | 10/6(日) | 10/23(水) | 11/28(木) |
| 4日目 | | 6/1(土) | 7/21(日) | 8/1(木) | 8/28(水) | 9/26(木) | 10/13(日) | 10/30(水) | 12/5(木) |
| 5日目 | | 6/8(土) | 7/28(日) | 8/8(木) | 9/4(水) | 10/3(木) | 10/20(日) | 11/6(水) | 12/12(木) |
| 申込締切 | | 3/12(火) | 4/25(木) | 5/10(金) | 5/29(水) | 6/26(水) | 6/26(水) | 7/29(月) | 9/11(水) |

医療的ケア

| 月生・クラス | | 5A | 5B | 6A | 6B | 7B | 8A |
|--------|------|---------|---------|---------|---------|---------|---------|
| 1日目 | 9:30 | 5/12(日) | 5/23(木) | 6/16(日) | 6/27(木) | 7/17(水) | 8/4(日) |
| 2日目 | | 16:30 | 5/19(日) | 5/30(木) | 6/23(日) | 7/4(木) | 7/24(水) |
| 申込締切 | | 3/27(水) | 4/10(水) | 5/10(金) | 5/10(金) | 6/12(水) | 6/26(水) |

| 月生・クラス | | 8B | 9A | 9B | 10A | 10B | 12A |
|--------|------|---------|---------|---------|----------|----------|----------|
| 1日目 | 9:30 | 8/22(木) | 9/11(水) | 9/25(水) | 10/10(木) | 10/27(日) | 12/19(木) |
| 2日目 | | 16:30 | 8/29(木) | 9/18(水) | 10/2(水) | 10/17(木) | 11/3(日) |
| 申込締切 | | 7/10(水) | 7/29(月) | 8/7(水) | 8/28(水) | 9/11(水) | 11/12(火) |

外国籍の方 難しい専門用語に 不慣れな方が学びやすくなる 実務者研修のサポートについて

ふりがなつき教材

テキストや課題集はルビ付きのため
難しい漢字でも安心です。

大事なところはスピードを
落として、わかりやすいよう
にはっきりと話しています。
お顔を見ながら、できるかぎり、
ひとりひとりに寄り添った
授業を心がけています。



動画でわかる

●受講の手引き解説動画

勉強を進める方法や、通学するときの持ち物、服装、修了証書をもらう方法など、受講の手引きに書いてあることをわかりやすく説明します。何度も見ることができるので不安を無くせます。

●介護過程Ⅲわかりやすい解説動画(予習復習用)

学校に通う前に、授業で勉強することを簡単に説明する動画を見ることが出来ます。テキストの内容や言葉がわかるので、安心して学校に通えます。

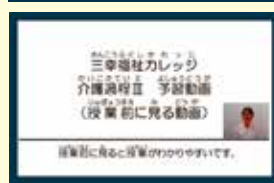
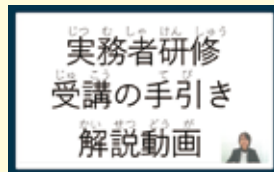

介護過程Ⅲ資料集 ことばの意味がわかる用語一覧

介護過程Ⅲで使用する資料集に出てくる言葉の意味がわかる用語一覧です。介護現場で使われる言葉も多く入っているため、現場業務にも活用できます。

沖縄市(たまきビル5F2)教室

介護過程Ⅲ

| 月生・クラス | | 5A | 5B | 6A | 7A | 8A | 10A | 11A |
|--------|------|---------|---------|---------|---------|---------|----------|----------|
| 1日目 | 9:30 | 5/15(水) | 5/12(日) | 6/6(木) | 7/28(日) | 8/28(水) | 10/10(木) | 11/3(日) |
| 2日目 | | 5/22(水) | 5/19(日) | 6/13(木) | 8/4(日) | 9/4(水) | 10/17(木) | 11/10(日) |
| 3日目 | | 5/29(水) | 5/26(日) | 6/20(木) | 8/11(日) | 9/11(水) | 10/24(木) | 11/17(日) |
| 4日目 | | 6/5(水) | 6/2(日) | 6/27(木) | 8/25(日) | 9/18(水) | 10/31(木) | 11/24(日) |
| 5日目 | | 6/12(水) | 6/9(日) | 7/4(木) | 9/1(日) | 9/25(水) | 11/7(木) | 12/1(日) |
| 申込締切 | | 3/12(火) | 3/12(火) | 3/27(水) | 5/29(水) | 6/26(水) | 8/7(水) | 8/28(水) |

医療的ケア

| 月生・クラス | | 5A | 6A | 6B | 7A | 7B | 7C | 9A | 10A | 11A | 12A |
|--------|------|---------|---------|---------|---------|---------|---------|---------|---------|----------|----------|
| 1日目 | 9:30 | 5/1(水) | 6/16(日) | 6/19(水) | 7/11(木) | 7/14(日) | 7/25(木) | 9/8(日) | 10/2(水) | 11/14(木) | 12/8(日) |
| 2日目 | | 16:30 | 5/8(水) | 6/23(日) | 6/26(水) | 7/18(木) | 7/21(日) | 8/1(木) | 9/15(日) | 10/9(水) | 11/21(木) |
| 申込締切 | | 3/27(水) | 5/10(金) | 5/10(金) | 5/29(水) | 6/12(水) | 6/12(水) | 7/29(月) | 8/28(水) | 10/9(水) | 10/29(火) |

介護過程Ⅲ・医療的ケア
1クラスずつお選びください。

24時間受付
ホームページ申込



介護福祉士国家試験の合格を目指す方へ ★2022年度合格実績**95.1%**★ ※2022年度総受講生(アンケート回答率71.1%)

介護福祉士
国家試験
対策講座

独学だけでは不安
スマホ時間で学習したい

通信コース

学習時間を確保したい
講師に直接質問したい

通学コース
通学日程はP32をご覧ください

説明会
動画配信は
こちら



各教室 定員:介護過程Ⅲ 16名/医療的ケア12名~16名

宮古島(悟空マンションⅡ2F)教室

| 介護過程Ⅲ | | 月生・クラス | 9A | 10A |
|-------|---------------|--------|---------|----------|
| 1日目 | 9:30 18:00 | | 9/1(日) | 10/27(日) |
| 2日目 | | | 9/8(日) | 11/3(日) |
| 3日目 | | | 9/15(日) | 11/10(日) |
| 4日目 | | | 9/22(日) | 11/17(日) |
| 5日目 | | | 9/29(日) | 11/24(日) |
| 申込締切 | | | 6/26(水) | 08/28(水) |

| 医療的ケア | | 月生・クラス | 10A | 12A |
|-------|---------------|--------|---------|----------|
| 1日目 | 9:30 16:30 | | 10/6(日) | 12/1(日) |
| 2日目 | | | 10/7(月) | 12/2(月) |
| 申込締切 | | | 8/28(水) | 10/29(火) |

八重瀬町(介護老人保健施設東風の里)教室

| 介護過程Ⅲ | | 月生・クラス | 5A | 8A |
|-------|---------------|--------|---------|---------|
| 1日目 | 9:30 18:00 | | 5/26(日) | 8/4(日) |
| 2日目 | | | 6/2(日) | 8/11(日) |
| 3日目 | | | 6/9(日) | 8/25(日) |
| 4日目 | | | 6/16(日) | 9/1(日) |
| 5日目 | | | 6/23(日) | 9/8(日) |
| 申込締切 | | | 3/12(火) | 5/29(水) |

医療的ケア
P14「おもろまち教室」「沖縄市教室」からお選びください。

恩納村(特別養護老人ホーム谷茶の丘)教室

| 介護過程Ⅲ | | 月生・クラス | 10A |
|-------|---------------|--------|----------|
| 1日目 | 9:30 18:00 | | 10/10(木) |
| 2日目 | | | 10/17(木) |
| 3日目 | | | 10/24(木) |
| 4日目 | | | 10/31(木) |
| 5日目 | | | 11/7(木) |
| 申込締切 | | | 8/7(水) |

医療的ケア
P14「おもろまち教室」「沖縄市教室」からお選びください。

本部町(老人デイサービスセンター本部園)教室

| 介護過程Ⅲ | | 月生・クラス | 10A |
|-------|---------------|--------|----------|
| 1日目 | 9:30 18:00 | | 10/20(日) |
| 2日目 | | | 10/27(日) |
| 3日目 | | | 11/3(日) |
| 4日目 | | | 11/10(日) |
| 5日目 | | | 11/17(日) |
| 申込締切 | | | 8/7(水) |

医療的ケア
P14「おもろまち教室」「沖縄市教室」からお選びください。

宜野湾市(特別養護老人ホーム愛誠園)教室

| 介護過程Ⅲ | | 月生・クラス | 10A |
|-------|---------------|--------|----------|
| 1日目 | 9:30 18:00 | | 10/8(火) |
| 2日目 | | | 10/15(火) |
| 3日目 | | | 10/22(火) |
| 4日目 | | | 10/29(火) |
| 5日目 | | | 11/5(火) |
| 申込締切 | | | 7/29(月) |

医療的ケア
P14「おもろまち教室」「沖縄市教室」からお選びください。

名護市(特別養護老人ホームかりゆしめ村)教室

| 介護過程Ⅲ | | 月生・クラス | 8A |
|-------|---------------|--------|---------|
| 1日目 | 9:30 18:00 | | 8/23(金) |
| 2日目 | | | 8/30(金) |
| 3日目 | | | 9/6(金) |
| 4日目 | | | 9/13(金) |
| 5日目 | | | 9/20(金) |
| 申込締切 | | | 6/12(水) |

医療的ケア
P14「おもろまち教室」「沖縄市教室」からお選びください。

うるま市(医療法人沖縄寿光会与勝病院)教室

| 介護過程Ⅲ | | 月生・クラス | 7A |
|-------|---------------|--------|---------|
| 1日目 | 9:30 18:00 | | 7/13(土) |
| 2日目 | | | 7/20(土) |
| 3日目 | | | 7/27(土) |
| 4日目 | | | 8/3(土) |
| 5日目 | | | 8/10(土) |
| 申込締切 | | | 5/10(金) |

医療的ケア
P14「おもろまち教室」「沖縄市教室」からお選びください。

介護福祉士受験までの主なスケジュール

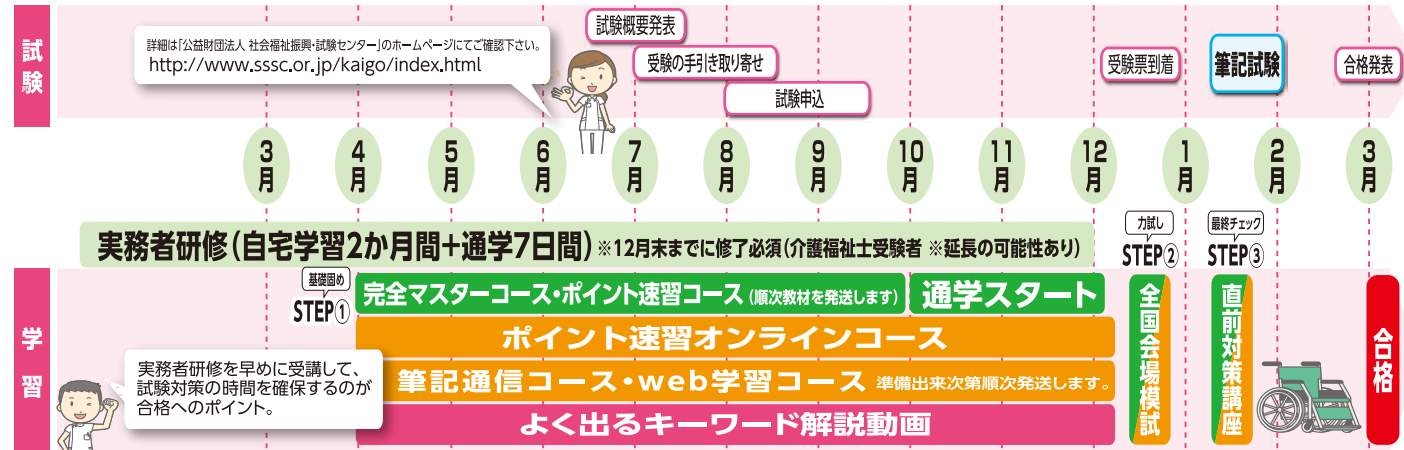

通学コース

完全マスターコース 期間 12日間

授業で170問以上を解説!
初めて試験対策される方におすすめ

- 完全マスターコース2つのポイント
- POINT 1 受験科目をイチからじっくりとおさらい、知識を確実なものにし、自信を持って本試験に臨めます。
- POINT 2 講義+演習問題を繰り返す講座スタイルで、着実に、しっかりと合格を目指すことができます。

ポイント速習コース 期間 4日間

合格に向けて、弱点補強!
短期集中で学べます。

- ポイント速習コース3つのポイント
- POINT 1 自宅学習で得た知識をより深めることができる。
- POINT 2 授業内の演習問題では、毎回講師から詳しい解説もあり、短期間での弱点補強にぴったりです!
- POINT 3 講座の仕上げとして、オリジナル模擬試験を実施。自信を持って本試験に臨めます。

全国統一模擬試験(会場/自宅)

- 模擬試験の強み
- POINT 1 試験後に送られる添削には、分野別の解答内容分析、コメント付き。万全の状態でも本試験に臨めます。
- POINT 2 全国の受験者の中での順位がわかるので、自分の実力が一目瞭然です!

直前対策講座(会場/動画)

- 今まで勉強してきた知識を整理! 試験前の最終チェック!
- POINT 1 今まで勉強してきた内容の総まとめ!
- POINT 2 今まで勉強してきた知識を整理することで、知識が完全定着!
- POINT 3 科目ごとのプリントを使用して、試験頻出の最重要項目を確認!

通信コース

筆記通信コースもしくはWeb学習コースを受講した方は下記の特典があります。 **特典** 要点を抑えたポイント動画を無料で視聴できます。

ポイント速習オンラインコース 期間 4日間

近くに教室がない方、とにかく忙しい方におすすめ

- POINT 1 スマホ等で自宅から受講できます。
- POINT 2 見逃し配信付きなので、繰り返し動画を視聴できます。

筆記通信コース

自分のペースで着実に実力をつけたい!
そんなあなたにオススメ!

- 効率的な学習方法へと導く添削
- POINT 1 科目別結果分析付き。不得意分野を再確認できます。
- POINT 2 採点結果を分析し、今後の学習方法について解説します。

Web学習コース(eラーニング)

スマホでいつでもカンタン試験対策!
(スマートフォン・タブレットPC・パソコン対応)
通勤の電車の中や休憩中などの空き時間にも学習を進められるのが魅力です。

- POINT 1 一問一答式で、すぐに解説を見れます。
- POINT 2 すき間時間を使って学習を進められます。

よく出るキーワード解説動画

動画コース

- POINT
- 通学・通信コースとセット受講がオススメ。各項目の出題基準がわかるので、学習のポイントがわかります。
- つまづきやすいキーワードの解説があるので、学習効果が高まります。

スマートフォンパソコンで手軽に視聴

介護福祉士国家試験の合格を目指す方へ

20%OFF

介護福祉士実務者研修 + 介護福祉士受験対策講座 セット講座

第37回(令和6年度:2025年1月)試験向け 介護福祉士受験対策講座(通学コース)

●ポイント速習コース / 9:30~16:30 【定員20名】

| 教室 | | おもろまち | 沖縄市 | オンライン | |
|--------|-------------------|----------|----------|----------|-------------------|
| 月生・クラス | | 11A | 11A | 10D | 11A 11G |
| 1日目 | 人間と社会 | 11/13(水) | 11/17(日) | 10/9(水) | 11/3(日) 11/30(土) |
| 2日目 | こころとからだのしくみ・医療的ケア | 11/20(水) | 11/24(日) | 10/16(水) | 11/10(日) 12/7(土) |
| 3日目 | 介護 | 11/27(水) | 12/1(日) | 10/23(水) | 11/17(日) 12/14(土) |
| 4日目 | 模擬試験・解答・解説 | 12/4(水) | 12/8(日) | 10/30(水) | 11/24(日) 12/21(土) |
| 申込締切 | | 11/8(金) | 11/13(水) | 9/29(日) | 10/23(水) 11/20(水) |

●介護福祉士全国会場模試 / 9:40~15:40 【定員20名】

| 教室 | | おもろまち | 沖縄市 |
|--------|------|----------|----------|
| 月生・クラス | | 12A | 12A |
| 1日目 | 模擬試験 | 12/11(水) | 12/15(日) |
| 申込締切 | | 12/6(金) | 12/11(水) |

●介護福祉士直前対策講座 / 9:30~16:30 【定員20名】

| 教室 | | おもろまち | 沖縄市 |
|--------|--------|----------|---------|
| 月生・クラス | | 1A | 1A |
| 1日目 | 直前対策講座 | 1/8(水) | 1/12(日) |
| 申込締切 | | 12/27(金) | 1/8(水) |

介護福祉士受験対策講座
無料セミナー動画配信中!

いつでもどこでも
視聴可能!

視聴はコチラ [予約不要]



三幸福祉カレッジ 教室のご案内

個別 個別説明会も対応しております。ご希望の方は ☎0120-294-350 までご連絡下さい。

無料P 無料の駐車場を完備しております。

移動 各地域の法人様・公共施設をお借りしての開催となります。直接のお問合せはご遠慮下さい。

教室一覧ページで Googleマップで 確認できます。



八重瀬町教室

無料P 移動

介護老人保健施設 東風の里

〒901-0411 沖縄県島尻郡八重瀬町字友寄891-1



名護市教室

無料P 移動

特別養護老人ホームかりゆしぬ村

〒905-0006 沖縄県名護市宇字茂佐1873番地の1

交通案内 ●備瀬線または瀬底線 ワタンジャ原 下車
ブラジル食堂前バス停から徒歩10分



おもろまち教室

個別

グランツおもろビル6F

〒900-0006 那覇市おもろまち4-16-28 グランツおもろビル6F

交通案内 ●ゆいレール[おもろまち駅]より徒歩3分

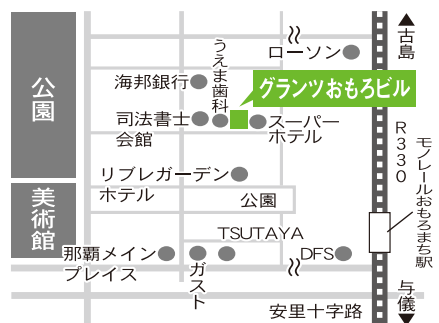

沖縄市教室

個別

たまきビル5F

〒904-0004 沖縄市中央1-5-18 たまきビル5F

交通案内 ●国道330号線沿い「胡屋」バス停から徒歩約1分
●高速沖縄南インターから国道330号線沿いを車で約10分
※近隣のコインパーキングをご利用ください



恩納村教室

無料P 移動

特別養護老人ホーム谷茶の丘

〒904-0412 沖縄県国頭郡恩納村字谷茶1919番地7

交通案内 ●国道58号線沿い谷茶の丘バス停
(国頭郡恩納村字谷茶)より徒歩20分



本部町教室

無料P 移動

老人デイサービスセンター本部園

〒905-0213 沖縄県国頭郡本部町字谷茶301番地

交通案内 ●県道219号線沿い谷茶(本部町)バス停から 徒歩1分



宮古島教室

無料P

悟空マンションII 2F

〒906-0013 沖縄県宮古島市平良下里392-3
悟空マンションII 2F



宜野湾市教室

無料P 移動

特別養護老人ホーム 愛誠園

〒901-2221 沖縄県宜野湾市伊佐3-26-8



うるま市教室

無料P 移動

医療法人沖縄寿光会与勝病院

〒904-2311 沖縄県うるま市勝連南風原3584

交通案内 ●国道329号線沿い西原バス停から徒歩10分

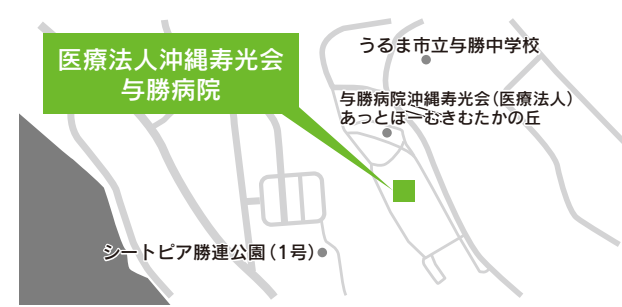

法人・事業所からのお申込みの方は、お電話でお問い合わせください。TEL:0120-294-350

Webからのお申込みが簡単でおすすめです!

空席状況もひと目で分かり、5分で手続きが完了します!

はじめに、この2次元バーコードより三幸福祉カレッジホームページにアクセスしてください。



STEP1
申込講座・都道府県を選択してください。
実務者研修は、保有資格・介護福祉士国家試験の受験年度を選択する画面がございます。

STEP2
クラスを選んで申込ボタンをクリックしてください。
実務者研修は介護過程Ⅲのクラス選択後、医療的ケアのクラス選択画面に遷移します。

STEP3
個人情報を入力していただき、最終確認画面に進んでください。「申込」ボタンを押すと申込み完了です。

郵送・FAXでの受講申込書記入例

郵送・FAXでのお申込みの方は、右ページの申込用紙を切り取ってご記入の上ご送付ください。

三幸福祉カレッジ 受講申込書

お申込みはHP **FAX:092-737-6372** 三幸福祉カレッジ福岡校
もしくは郵送かFAXで 福岡校 〒810-0001 福岡県福岡市中央区天神1-13-21 天神商栄ビル7F

| | | | |
|--------------------|--|-----------------|--|
| フリガナ | サンコウ ハナコ | No. () | |
| お名前 | 三幸 花子 | No. (1234567) | |
| 住所 | 〒000-0000 沖縄県 〇〇市 〇〇町 〇〇-123 〇〇〇ハイウェイ A101 | (建物名までご記入願います) | |
| 携帯番号 | 000-000-0000 | 勤務先名称 | |
| 生年月日 | 西暦 000 年 00 月 00 日 (満 00 歳) | 性別 | 男 / 女 |
| メールアドレス | hanako@sanko.com | メールDMについて | <input type="checkbox"/> 受け取らない |
| ご職業 | <input type="checkbox"/> 福祉施設職員 <input type="checkbox"/> ホームヘルパー <input type="checkbox"/> 求職中 <input type="checkbox"/> 主婦 <input type="checkbox"/> 学生 <input type="checkbox"/> パート/アルバイト <input type="checkbox"/> 自営業 | | |
| 公的給付制度 | <input checked="" type="checkbox"/> 利用しない <input type="checkbox"/> 一般教育訓練給付金制度 <input type="checkbox"/> 専門実践教育訓練給付金制度 <input type="checkbox"/> 申請済み (受講開始日 月 日 / 15 日) <input type="checkbox"/> 未申請 | | |
| 割引制度 (併用不可) | <input type="checkbox"/> 初任者研修 求職者割引 <input type="checkbox"/> 実務者研修 介護職員割引 (勤務先名) <input type="checkbox"/> 紹介割引 (紹介者名) <input type="checkbox"/> 説明会割引 (参加日: 年 月) <input type="checkbox"/> その他割引 () <input type="checkbox"/> 修了生・在校生割引 ※受講したことがあるスクールに○を付けてください。 (三幸福祉カレッジ 日本医療事務協会 三幸医療カレッジ クリエスクール 三幸学園) | 教育ローン | <input type="checkbox"/> 利用しない <input type="checkbox"/> 利用する (審査あり・メールアドレス必須になりまますので、必ずご記入ください。) |
| 当校をどちらでお知りになりましたか? | <input type="checkbox"/> ホームページ <input type="checkbox"/> スマートフォンサイト <input type="checkbox"/> 友人知人 <input type="checkbox"/> ブラッシュアップ <input type="checkbox"/> ケア資格ナビ <input type="checkbox"/> シカトル | | <input type="checkbox"/> FAXの案内 <input type="checkbox"/> 郵送の案内 <input type="checkbox"/> ディースター <input type="checkbox"/> アルバ <input type="checkbox"/> 施設・事業所紹介 <input type="checkbox"/> LINE <input type="checkbox"/> その他 () |

お申込講座 講座名にチェックを入れてください。

| | | | | |
|---|----|-------|------------|--------------------------------|
| <input type="checkbox"/> 初任者研修 | 教室 | 通学開始日 | 月 日 (曜日) | <input type="checkbox"/> クラス未定 |
| <input type="checkbox"/> 実務者研修 | 教室 | 通学開始日 | 月 日 (曜日) | <input type="checkbox"/> クラス未定 |
| <input type="checkbox"/> 介護福祉士受験対策講座 (通学) | 教室 | 通学開始日 | 月 日 (曜日) | <input type="checkbox"/> クラス未定 |
| <input type="checkbox"/> 介護福祉士受験対策講座 (通信) | 教室 | 通学開始日 | 月 日 (曜日) | <input type="checkbox"/> クラス未定 |
| <input type="checkbox"/> 喀痰吸引等研修 | 教室 | 通学開始日 | 月 日 (曜日) | 開講 |

お申込講座 講座名にチェックを入れてください。

| | | | | |
|---|----|-------|------------|--------------------------------|
| <input type="checkbox"/> 初任者研修 | 教室 | 通学開始日 | 月 日 (曜日) | <input type="checkbox"/> クラス未定 |
| <input type="checkbox"/> 実務者研修 | 教室 | 通学開始日 | 月 日 (曜日) | <input type="checkbox"/> クラス未定 |
| <input type="checkbox"/> 介護福祉士受験対策講座 (通学) | 教室 | 通学開始日 | 月 日 (曜日) | <input type="checkbox"/> クラス未定 |
| <input type="checkbox"/> 介護福祉士受験対策講座 (通信) | 教室 | 通学開始日 | 月 日 (曜日) | <input type="checkbox"/> クラス未定 |
| <input type="checkbox"/> 喀痰吸引等研修 | 教室 | 通学開始日 | 月 日 (曜日) | 開講 |

お申込講座 講座名にチェックを入れてください。

| | | | | |
|---|----|-------|------------|--------------------------------|
| <input type="checkbox"/> 初任者研修 | 教室 | 通学開始日 | 月 日 (曜日) | <input type="checkbox"/> クラス未定 |
| <input type="checkbox"/> 実務者研修 | 教室 | 通学開始日 | 月 日 (曜日) | <input type="checkbox"/> クラス未定 |
| <input type="checkbox"/> 介護福祉士受験対策講座 (通学) | 教室 | 通学開始日 | 月 日 (曜日) | <input type="checkbox"/> クラス未定 |
| <input type="checkbox"/> 介護福祉士受験対策講座 (通信) | 教室 | 通学開始日 | 月 日 (曜日) | <input type="checkbox"/> クラス未定 |
| <input type="checkbox"/> 喀痰吸引等研修 | 教室 | 通学開始日 | 月 日 (曜日) | 開講 |

お申込講座 講座名にチェックを入れてください。

| | | | | |
|---|----|-------|------------|--------------------------------|
| <input type="checkbox"/> 初任者研修 | 教室 | 通学開始日 | 月 日 (曜日) | <input type="checkbox"/> クラス未定 |
| <input type="checkbox"/> 実務者研修 | 教室 | 通学開始日 | 月 日 (曜日) | <input type="checkbox"/> クラス未定 |
| <input type="checkbox"/> 介護福祉士受験対策講座 (通学) | 教室 | 通学開始日 | 月 日 (曜日) | <input type="checkbox"/> クラス未定 |
| <input type="checkbox"/> 介護福祉士受験対策講座 (通信) | 教室 | 通学開始日 | 月 日 (曜日) | <input type="checkbox"/> クラス未定 |
| <input type="checkbox"/> 喀痰吸引等研修 | 教室 | 通学開始日 | 月 日 (曜日) | 開講 |

お申込講座 講座名にチェックを入れてください。

| | | | | |
|---|----|-------|------------|--------------------------------|
| <input type="checkbox"/> 初任者研修 | 教室 | 通学開始日 | 月 日 (曜日) | <input type="checkbox"/> クラス未定 |
| <input type="checkbox"/> 実務者研修 | 教室 | 通学開始日 | 月 日 (曜日) | <input type="checkbox"/> クラス未定 |
| <input type="checkbox"/> 介護福祉士受験対策講座 (通学) | 教室 | 通学開始日 | 月 日 (曜日) | <input type="checkbox"/> クラス未定 |
| <input type="checkbox"/> 介護福祉士受験対策講座 (通信) | 教室 | 通学開始日 | 月 日 (曜日) | <input type="checkbox"/> クラス未定 |
| <input type="checkbox"/> 喀痰吸引等研修 | 教室 | 通学開始日 | 月 日 (曜日) | 開講 |

お申込講座 講座名にチェックを入れてください。

| | | | | |
|---|----|-------|------------|--------------------------------|
| <input type="checkbox"/> 初任者研修 | 教室 | 通学開始日 | 月 日 (曜日) | <input type="checkbox"/> クラス未定 |
| <input type="checkbox"/> 実務者研修 | 教室 | 通学開始日 | 月 日 (曜日) | <input type="checkbox"/> クラス未定 |
| <input type="checkbox"/> 介護福祉士受験対策講座 (通学) | 教室 | 通学開始日 | 月 日 (曜日) | <input type="checkbox"/> クラス未定 |
| <input type="checkbox"/> 介護福祉士受験対策講座 (通信) | 教室 | 通学開始日 | 月 日 (曜日) | <input type="checkbox"/> クラス未定 |
| <input type="checkbox"/> 喀痰吸引等研修 | 教室 | 通学開始日 | 月 日 (曜日) | 開講 |

お申込講座 講座名にチェックを入れてください。

| | | | | |
|---|----|-------|------------|--------------------------------|
| <input type="checkbox"/> 初任者研修 | 教室 | 通学開始日 | 月 日 (曜日) | <input type="checkbox"/> クラス未定 |
| <input type="checkbox"/> 実務者研修 | 教室 | 通学開始日 | 月 日 (曜日) | <input type="checkbox"/> クラス未定 |
| <input type="checkbox"/> 介護福祉士受験対策講座 (通学) | 教室 | 通学開始日 | 月 日 (曜日) | <input type="checkbox"/> クラス未定 |
| <input type="checkbox"/> 介護福祉士受験対策講座 (通信) | 教室 | 通学開始日 | 月 日 (曜日) | <input type="checkbox"/> クラス未定 |
| <input type="checkbox"/> 喀痰吸引等研修 | 教室 | 通学開始日 | 月 日 (曜日) | 開講 |

お申込講座 講座名にチェックを入れてください。

| | | | | |
|---|----|-------|------------|--------------------------------|
| <input type="checkbox"/> 初任者研修 | 教室 | 通学開始日 | 月 日 (曜日) | <input type="checkbox"/> クラス未定 |
| <input type="checkbox"/> 実務者研修 | 教室 | 通学開始日 | 月 日 (曜日) | <input type="checkbox"/> クラス未定 |
| <input type="checkbox"/> 介護福祉士受験対策講座 (通学) | 教室 | 通学開始日 | 月 日 (曜日) | <input type="checkbox"/> クラス未定 |
| <input type="checkbox"/> 介護福祉士受験対策講座 (通信) | 教室 | 通学開始日 | 月 日 (曜日) | <input type="checkbox"/> クラス未定 |
| <input type="checkbox"/> 喀痰吸引等研修 | 教室 | 通学開始日 | 月 日 (曜日) | 開講 |

お申込講座 講座名にチェックを入れてください。

| | | | | |
|---|----|-------|------------|--------------------------------|
| <input type="checkbox"/> 初任者研修 | 教室 | 通学開始日 | 月 日 (曜日) | <input type="checkbox"/> クラス未定 |
| <input type="checkbox"/> 実務者研修 | 教室 | 通学開始日 | 月 日 (曜日) | <input type="checkbox"/> クラス未定 |
| <input type="checkbox"/> 介護福祉士受験対策講座 (通学) | 教室 | 通学開始日 | 月 日 (曜日) | <input type="checkbox"/> クラス未定 |
| <input type="checkbox"/> 介護福祉士受験対策講座 (通信) | 教室 | 通学開始日 | 月 日 (曜日) | <input type="checkbox"/> クラス未定 |
| <input type="checkbox"/> 喀痰吸引等研修 | 教室 | 通学開始日 | 月 日 (曜日) | 開講 |

お申込講座 講座名にチェックを入れてください。

| | | | | |
|---|----|-------|------------|--------------------------------|
| <input type="checkbox"/> 初任者研修 | 教室 | 通学開始日 | 月 日 (曜日) | <input type="checkbox"/> クラス未定 |
| <input type="checkbox"/> 実務者研修 | 教室 | 通学開始日 | 月 日 (曜日) | <input type="checkbox"/> クラス未定 |
| <input type="checkbox"/> 介護福祉士受験対策講座 (通学) | 教室 | 通学開始日 | 月 日 (曜日) | <input type="checkbox"/> クラス未定 |
| <input type="checkbox"/> 介護福祉士受験対策講座 (通信) | 教室 | 通学開始日 | 月 日 (曜日) | <input type="checkbox"/> クラス未定 |
| <input type="checkbox"/> 喀痰吸引等研修 | 教室 | 通学開始日 | 月 日 (曜日) | 開講 |

お申込講座 講座名にチェックを入れてください。

| | | | | |
|---|----|-------|------------|--------------------------------|
| <input type="checkbox"/> 初任者研修 | 教室 | 通学開始日 | 月 日 (曜日) | <input type="checkbox"/> クラス未定 |
| <input type="checkbox"/> 実務者研修 | 教室 | 通学開始日 | 月 日 (曜日) | <input type="checkbox"/> クラス未定 |
| <input type="checkbox"/> 介護福祉士受験対策講座 (通学) | 教室 | 通学開始日 | 月 日 (曜日) | <input type="checkbox"/> クラス未定 |
| <input type="checkbox"/> 介護福祉士受験対策講座 (通信) | 教室 | 通学開始日 | 月 日 (曜日) | <input type="checkbox"/> クラス未定 |
| <input type="checkbox"/> 喀痰吸引等研修 | 教室 | 通学開始日 | 月 日 (曜日) | 開講 |

お申込講座 講座名にチェックを入れてください。

| | | | | |
|---|----|-------|------------|--------------------------------|
| <input type="checkbox"/> 初任者研修 | 教室 | 通学開始日 | 月 日 (曜日) | <input type="checkbox"/> クラス未定 |
| <input type="checkbox"/> 実務者研修 | 教室 | 通学開始日 | 月 日 (曜日) | <input type="checkbox"/> クラス未定 |
| <input type="checkbox"/> 介護福祉士受験対策講座 (通学) | 教室 | 通学開始日 | 月 日 (曜日) | <input type="checkbox"/> クラス未定 |
| <input type="checkbox"/> 介護福祉士受験対策講座 (通信) | 教室 | 通学開始日 | 月 日 (曜日) | <input type="checkbox"/> クラス未定 |
| <input type="checkbox"/> 喀痰吸引等研修 | 教室 | 通学開始日 | 月 日 (曜日) | 開講 |

お申込講座 講座名にチェックを入れてください。

| | | | | |
|---|----|-------|------------|--------------------------------|
| <input type="checkbox"/> 初任者研修 | 教室 | 通学開始日 | 月 日 (曜日) | <input type="checkbox"/> クラス未定 |
| <input type="checkbox"/> 実務者研修 | 教室 | 通学開始日 | 月 日 (曜日) | <input type="checkbox"/> クラス未定 |
| <input type="checkbox"/> 介護福祉士受験対策講座 (通学) | 教室 | 通学開始日 | 月 日 (曜日) | <input type="checkbox"/> クラス未定 |
| <input type="checkbox"/> 介護福祉士受験対策講座 (通信) | 教室 | 通学開始日 | 月 日 (曜日) | <input type="checkbox"/> クラス未定 |
| <input type="checkbox"/> 喀痰吸引等研修 | 教室 | 通学開始日 | 月 日 (曜日) | 開講 |

お申込講座 講座名にチェックを入れてください。

| | | | | |
|---|----|-------|------------|--------------------------------|
| <input type="checkbox"/> 初任者研修 | 教室 | 通学開始日 | 月 日 (曜日) | <input type="checkbox"/> クラス未定 |
| <input type="checkbox"/> 実務者研修 | 教室 | 通学開始日 | 月 日 (曜日) | <input type="checkbox"/> クラス未定 |
| <input type="checkbox"/> 介護福祉士受験対策講座 (通学) | 教室 | 通学開始日 | 月 日 (曜日) | <input type="checkbox"/> クラス未定 |
| <input type="checkbox"/> 介護福祉士受験対策講座 (通信) | 教室 | 通学開始日 | 月 日 (曜日) | <input type="checkbox"/> クラス未定 |
| <input type="checkbox"/> 喀痰吸引等研修 | 教室 | 通学開始日 | 月 日 (曜日) | 開講 |

お申込講座 講座名にチェックを入れてください。

| | | | | |
|---|----|-------|------------|--------------------------------|
| <input type="checkbox"/> 初任者研修 | 教室 | 通学開始日 | 月 日 (曜日) | <input type="checkbox"/> クラス未定 |
| <input type="checkbox"/> 実務者研修 | 教室 | 通学開始日 | 月 日 (曜日) | <input type="checkbox"/> クラス未定 |
| <input type="checkbox"/> 介護福祉士受験対策講座 (通学) | 教室 | 通学開始日 | 月 日 (曜日) | <input type="checkbox"/> クラス未定 |
| <input type="checkbox"/> 介護福祉士受験対策講座 (通信) | 教室 | 通学開始日 | 月 日 (曜日) | <input type="checkbox"/> クラス未定 |
| <input type="checkbox"/> 喀痰吸引等研修 | 教室 | 通学開始日 | 月 日 (曜日) | 開講 |

お申込講座 講座名にチェックを入れてください。

| | | | | |
|---|----|-------|------------|--------------------------------|
| <input type="checkbox"/> 初任者研修 | 教室 | 通学開始日 | 月 日 (曜日) | <input type="checkbox"/> クラス未定 |
| <input type="checkbox"/> 実務者研修 | 教室 | 通学開始日 | 月 日 (曜日) | <input type="checkbox"/> クラス未定 |
| <input type="checkbox"/> 介護福祉士受験対策講座 (通学) | 教室 | 通学開始日 | 月 日 (曜日) | <input type="checkbox"/> クラス未定 |
| <input type="checkbox"/> 介護福祉士受験対策講座 (通信) | 教室 | 通学開始日 | 月 日 (曜日) | <input type="checkbox"/> クラス未定 |
| <input type="checkbox"/> 喀痰吸引等研修 | 教室 | 通学開始日 | 月 日 (曜日) | 開講 |

お申込講座 講座名にチェックを入れてください。

| | | | | |
|---|----|-------|------------|--------------------------------|
| <input type="checkbox"/> 初任者研修 | 教室 | 通学開始日 | 月 日 (曜日) | <input type="checkbox"/> クラス未定 |
| <input type="checkbox"/> 実務者研修 | 教室 | 通学開始日 | 月 日 (曜日) | <input type="checkbox"/> クラス未定 |
| <input type="checkbox"/> 介護福祉士受験対策講座 (通学) | 教室 | 通学開始日 | 月 日 (曜日) | <input type="checkbox"/> クラス未定 |
| <input type="checkbox"/> 介護福祉士受験対策講座 (通信) | 教室 | 通学開始日 | 月 日 (曜日) | <input type="checkbox"/> クラス未定 |
| <input type="checkbox"/> 喀痰吸引等研修 | 教室 | 通学開始日 | 月 日 (曜日) | 開講 |

お申込講座 講座名にチェックを入れてください。

| | | | | |
|---|----|-------|------------|--------------------------------|
| <input type="checkbox"/> 初任者研修 | 教室 | 通学開始日 | 月 日 (曜日) | <input type="checkbox"/> クラス未定 |
| <input type="checkbox"/> 実務者研修 | 教室 | 通学開始日 | 月 日 (曜日) | <input type="checkbox"/> クラス未定 |
| <input type="checkbox"/> 介護福祉士受験対策講座 (通学) | 教室 | 通学開始日 | 月 日 (曜日) | <input type="checkbox"/> クラス未定 |
| <input type="checkbox"/> 介護福祉士受験対策講座 (通信) | 教室 | 通学開始日 | 月 日 (曜日) | <input type="checkbox"/> クラス未定 |
| <input type="checkbox"/> 喀痰吸引等研修 | 教室 | 通学開始日 | 月 日 (曜日) | 開講 |

お申込講座 講座名にチェックを入れてください。

| | | | | |
|---|----|-------|------------|--------------------------------|
| <input type="checkbox"/> 初任者研修 | 教室 | 通学開始日 | 月 日 (曜日) | <input type="checkbox"/> クラス未定 |
| <input type="checkbox"/> 実務者研修 | 教室 | 通学開始日 | 月 日 (曜日) | <input type="checkbox"/> クラス未定 |
| <input type="checkbox"/> 介護福祉士受験対策講座 (通学) | 教室 | 通学開始日 | 月 日 (曜日) | <input type="checkbox"/> クラス未定 |
| <input type="checkbox"/> 介護福祉士受験対策講座 (通信) | 教室 | 通学開始日 | 月 日 (曜日) | <input type="checkbox"/> クラス未定 |
| <input type="checkbox"/> 喀痰吸引等研修 | 教室 | 通学開始日 | 月 日 (曜日) | 開講 |

お申込講座 講座名にチェックを入れてください。

| | | | | |
|---|----|-------|------------|--------------------------------|
| <input type="checkbox"/> 初任者研修 | 教室 | 通学開始日 | 月 日 (曜日) | <input type="checkbox"/> クラス未定 |
| <input type="checkbox"/> 実務者研修 | 教室 | 通学開始日 | 月 日 (曜日) | <input type="checkbox"/> クラス未定 |
| <input type="checkbox"/> 介護福祉士受験対策講座 (通学) | 教室 | 通学開始日 | 月 日 (曜日) | <input type="checkbox"/> クラス未定 |
| <input type="checkbox"/> 介護福祉士受験対策講座 (通信) | 教室 | 通学開始日 | 月 日 (曜日) | <input type="checkbox"/> クラス未定 |
| <input type="checkbox"/> 喀痰吸引等研修 | 教室 | 通学開始日 | 月 日 (曜日) | 開講 |

お申込講座 講座名にチェックを入れてください。

| | | | | |
|---|----|-------|------------|--------------------------------|
| <input type="checkbox"/> 初任者研修 | 教室 | 通学開始日 | 月 日 (曜日) | <input type="checkbox"/> クラス未定 |
| <input type="checkbox"/> 実務者研修 | 教室 | 通学開始日 | 月 日 (曜日) | <input type="checkbox"/> クラス未定 |
| <input type="checkbox"/> 介護福祉士受験対策講座 (通学) | 教室 | 通学開始日 | 月 日 (曜日) | <input type="checkbox"/> クラス未定 |
| <input type="checkbox"/> 介護福祉士受験対策講座 (通信) | 教室 | 通学開始日 | 月 日 (曜日) | <input type="checkbox"/> クラス未定 |
| <input type="checkbox"/> 喀痰吸引等研修 | 教室 | 通学開始日 | 月 日 (曜日) | 開講 |

お申込講座 講座名にチェックを入れてください。

| | | | | |
|---|----|-------|------------|--------------------------------|
| <input type="checkbox"/> 初任者研修 | 教室 | 通学開始日 | 月 日 (曜日) | <input type="checkbox"/> クラス未定 |
| <input type="checkbox"/> 実務者研修 | 教室 | 通学開始日 | 月 日 (曜日) | <input type="checkbox"/> クラス未定 |
| <input type="checkbox"/> 介護福祉士受験対策講座 (通学) | 教室 | 通学開始日 | 月 日 (曜日) | <input type="checkbox"/> クラス未定 |
| <input type="checkbox"/> 介護福祉士受験対策講座 (通信) | 教室 | 通学開始日 | 月 日 (曜日) | <input type="checkbox"/> クラス未定 |
| <input type="checkbox"/> 喀痰吸引等研修 | 教室 | 通学開始日 | 月 日 (曜日) | 開講 |

お申込講座 講座名にチェックを入れてください。

| | | | | |
|---|----|-------|------------|--------------------------------|
| <input type="checkbox"/> 初任者研修 | 教室 | 通学開始日 | 月 日 (曜日) | <input type="checkbox"/> クラス未定 |
| <input type="checkbox"/> 実務者研修 | 教室 | 通学開始日 | 月 日 (曜日) | <input type="checkbox"/> クラス未定 |
| <input type="checkbox"/> 介護福祉士受験対策講座 (通学) | 教室 | 通学開始日 | 月 日 (曜日) | <input type="checkbox"/> クラス未定 |
| <input type="checkbox"/> 介護福祉士受験対策講座 (通信) | 教室 | 通学開始日 | 月 日 (曜日) | <input type="checkbox"/> クラス未定 |
| <input type="checkbox"/> 喀痰吸引等研修 | 教室 | 通学開始日 | 月 日 (曜日) | 開講 |

お申込講座 講座名にチェックを入れてください。

| | | | | |
|---|----|-------|------------|--------------------------------|
| <input type="checkbox"/> 初任者研修 | 教室 | 通学開始日 | 月 日 (曜日) | <input type="checkbox"/> クラス未定 |
| <input type="checkbox"/> 実務者研修 | 教室 | 通学開始日 | 月 日 (曜日) | <input type="checkbox"/> クラス未定 |
| <input type="checkbox"/> 介護福祉士受験対策講座 (通学) | 教室 | 通学開始日 | 月 日 (曜日) | <input type="checkbox"/> クラス未定 |
| <input type="checkbox"/> 介護福祉士受験対策講座 (通信) | 教室 | 通学開始日 | 月 日 (曜日) | <input type="checkbox"/> クラス未定 |
| <input type="checkbox"/> 喀痰吸引等研修 | 教室 | 通学開始日 | 月 日 (曜日) | 開講 |

お申込講座 講座名にチェックを入れてください。

| | | | | |
|---|----|-------|------------|--------------------------------|
| <input type="checkbox"/> 初任者研修 | 教室 | 通学開始日 | 月 日 (曜日) | <input type="checkbox"/> クラス未定 |
| <input type="checkbox"/> 実務者研修 | 教室 | 通学開始日 | 月 日 (曜日) | <input type="checkbox"/> クラス未定 |
| <input type="checkbox"/> 介護福祉士受験対策講座 (通学) | 教室 | 通学開始日 | 月 日 (曜日) | <input type="checkbox"/> クラス未定 |
| <input type="checkbox"/> 介護福祉士受験対策講座 (通信) | 教室 | 通学開始日 | 月 日 (曜日) | <input type="checkbox"/> クラス未定 |
| <input type="checkbox"/> 喀痰吸引等研修 | 教室 | 通学開始日 | 月 日 (曜日) | 開講 |

お申込講座 講座名にチェックを入れてください。

| | | | | |
|---|----|-------|------------|--------------------------------|
| <input type="checkbox"/> 初任者研修 | 教室 | 通学開始日 | 月 日 (曜日) | <input type="checkbox"/> クラス未定 |
| <input type="checkbox"/> 実務者研修 | 教室 | 通学開始日 | 月 日 (曜日) | <input type="checkbox"/> クラス未定 |
| <input type="checkbox"/> 介護福祉士受験対策講座 (通学) | 教室 | 通学開始日 | 月 日 (曜日) | <input type="checkbox"/> クラス未定 |
| <input type="checkbox"/> 介護福祉士受験対策講座 (通信) | 教室 | 通学開始日 | 月 日 (曜日) | <input type="checkbox"/> クラス未定 |
| <input type="checkbox"/> 喀痰吸引等研修 | 教室 | 通学開始日 | 月 日 (曜日) | 開講 |

お申込講座 講座名にチェックを入れてください。

| | | | | |
|---|----|-------|------------|--------------------------------|
| <input type="checkbox"/> 初任者研修 | 教室 | 通学開始日 | 月 日 (曜日) | <input type="checkbox"/> クラス未定 |
| <input type="checkbox"/> 実務者研修 | 教室 | 通学開始日 | 月 日 (曜日) | <input type="checkbox"/> クラス未定 |
| <input type="checkbox"/> 介護福祉士受験対策講座 (通学) | 教室 | 通学開始日 | 月 日 (曜日) | <input type="checkbox"/> クラス未定 |
| <input type="checkbox"/> 介護福祉士受験対策講座 (通信) | 教室 | 通学開始日 | 月 日 (曜日) | <input type="checkbox"/> クラス未定 |
| <input type="checkbox"/> 喀痰吸引等研修 | 教室 | 通学開始日 | 月 日 (曜日) | 開講 |

お申込講座 講座名にチェックを入れてください。

| | | | | |
|---|----|-------|------------|--------------------------------|
| <input type="checkbox"/> 初任者研修 | 教室 | 通学開始日 | 月 日 (曜日) | <input type="checkbox"/> クラス未定 |
| <input type="checkbox"/> 実務者研修 | 教室 | 通学開始日 | 月 日 (曜日) | <input type="checkbox"/> クラス未定 |
| <input type="checkbox"/> 介護福祉士受験対策講座 (通学) | 教室 | 通学開始日 | 月 日 (曜日) | <input type="checkbox"/> クラス未定 |
| | | | | |