

大阪・兵庫・京都・奈良・滋賀・和歌山・
広島・岡山・山口・愛媛・高知・香川・徳島版

7月発行版

福祉講座 日程表

介護職員初任者研修

介護過程Ⅲ
実務者研修 医療的ケア

介護福祉士受験対策講座

2025年度版/2026年1月受験対象

INDEX

- | | |
|-----------------------|------------------------|
| ●無料説明会のご案内…………… P1 | ●専門実践教育訓練給付制度…………… P15 |
| ●講座のご案内…………… P2 | ●実務者研修…………… P17 |
| ●初任者研修 就職応援制度のご案内… P3 | ●介護福祉士受験対策講座…………… P43 |
| ●教室一覧…………… P4 | ●受講申込書…………… P45 |
| ●介護職員初任者研修…………… P9 | ●お申込みから資格取得までの流れ…裏表紙 |

実務者・初任者合計修了生数 No.1

三幸福祉カレッジ

※厚生労働省一般教育訓練給付制度・専門実践教育訓練給付制度 令和3年度修了生数

ホーム
ページ

WEBからの申込はこちら▶▶▶
全国の開催日程もご覧いただけます。
<https://www.sanko-fukushi.com/>



2025/7～

こんにちは！三幸福祉カレッジです。

この度は当校の講座の資料をご覧いただき、ありがとうございます。

三幸福祉カレッジでは、情熱あふれる講師が実践に即した指導を行います。

あなたの目標を是非サポートさせていただきます。

資料をご覧いただき、ご不明な点がございましたらお気軽にお問合せください。

スタッフ一同



スマホ
パソコン
で気軽に
視聴！

無料説明会のご案内

特典 受講料 10%OFF!

無料説明会のポイント

POINT 1

介護の現場で輝きながら
働くあなたへ
**介護職の
キャリアプラン**

POINT 2

自宅学習＋通学講習を
組み合わせたカリキュラム
**修了までの
学習システム**

POINT 3

保有資格にあわせた
受講方法をご案内
**お申込みから受講
までのステップ**

24時間いつでも視聴できる

無料説明会動画 配信中！

動画の視聴は
こちらから



初任者研修



実務者研修



介護福祉士受験対策

説明会資料がダウンロードできます！

キャリアにあったぴったりの資格

三幸福祉カレッジ 講座のご案内

めざせ合格！



受験対策
講座で
合格力アップ!!

詳細はP43へ

現場で3年の経験を積んだら、
憧れの国家試験へチャレンジ！

介護福祉士

累計合格者数**42,000人**突破^{※1}

全国平均
合格率よりも
**12%高い
合格率**

94.8%^{※2}
当校
合格率

82.8%
全国平均
合格率

※1 2006～2023年度累計合格者数
※2 2023年度 受講生(アンケート回答率65.8%)



STEP UP

保有資格
による科目の
免除あり!!

詳細はP17へ

介護福祉士国家試験 受験要件

全7日間

実務者研修

実践的な知識と技術の習得を目指します。介護職員として働く上で必要な「介護過程の展開」や医療行為である「たんの吸引・経管栄養等」に関する基礎知識や手技を学びます。介護の専門家として生涯働き続けるためのスキルを磨くことができます。

★介護福祉士国家試験の受験要件に実務者研修の修了が義務化されました。
★修了すると、サービス提供責任者になる要件を満たします。
★現場で医療行為(たん吸引等)を行うには実務者研修の修了の他に実地研修および所定の手続きが必要になります。

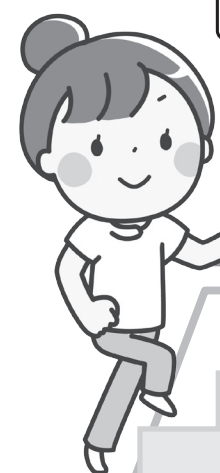

STEP UP

基礎から
応用まで
学べる!!

詳細はP9へ

介護のスタート資格！(旧ホームヘルパー2級)

全15日間

介護職員初任者研修

介護の基礎から応用までを学ぶことができる、介護職としてのスタート資格です。介護職員として必要不可欠な「介護の技術」と「福祉のこころ」を学びます。介護職員が不足し需要が高まる初任者研修は、就職にも有利になります。

★介護の現場はもちろん、ホテルや旅行業などのサービス業でも介護職員の技術と知識が求められています。

初任者研修 就職応援制度のご案内

受講料を
当校が
全額負担!!

これから介護のお仕事をお探して、
①～③に該当する方が対象です

- ① 対象教室で初任者研修を受講できる
- ② 週4日(週30時間)以上働ける
- ③ 4ヶ月以内に勤務を開始できる

詳しくは
こちら



就職応援制度ご利用の流れ

STEP 1 >>



WEBでお問い合わせ

STEP 2 >>



就職応援制度利用決定

お電話・対面(オンラインも可)で面談させていただきます。
対象条件に当てはまる場合、就職応援制度が利用できます。

STEP 3 >>



初任者研修の受講&就職活動

初任者研修の受講と並行して就職活動を行なっていただきます。

STEP 4 >>

介護職デビュー

修了生の喜びの声

細やかな就職サポートで
不安がなくなりました。

人の役に立てる仕事を探していました。
講座は現場のプロから学べるのがとてもあり
がたいです。この人のもとと一緒に働きたいと
思う先生ばかりでとても充実しています。
全くの未経験の自分一人では知り得なかった情
報まで細やかに教えていただけたので、転職に
あたった不安はありませんでした。入職しても
サポートしていただいております。感謝しております。
技術や知識がまだまだ足りず日々勉強です。

大矢野 照子さん

丁寧に親身なサポート。
本音で話せました。

自分の祖父が認知症になり興味を持ちました。
先生も丁寧に、経験話も入れながら授業してく
れたことでイメージしやすかった。
でも、本当の初心者だった為、現場の話で出て
くる専門用語がわからなくて時々ついていけ
なかった。就職サポートはすごく丁寧に親身に
なって話も聞いてくれるので、本音も話しやす
かったです。

S.Nさん

細やかな援助に感動

将来的な親の介護、社会的に必要な職業として
興味がありました。初任者研修では基礎を学
び、実務者研修ではより深い知識を身につける
ことができました。就職サポートはきめ細やか
な援助に感動しました。介護の仕事は自分は向
いていると感じていますし、研修の学びがあっ
たからこそ職場でも役に立ち、今後も高い目標
を持って続けていきます。

押山 竜也さん

教室のご案内

教室地図やアクセス方法について
詳しくはこちら



定期開催	限定開催	教室名	住所	アクセス	駐車場	駐輪場
大阪府						
○		大阪駅前 大阪駅前第2ビル 15F	大阪府大阪市北区梅田1-2-2 大阪駅前第2ビル15F	JR「北新地駅」直結、JR「大阪駅」、 阪急・阪神・大阪メトロ「梅田駅」より徒歩約3～11分		×
○		天王寺 竹澤ビル6F	大阪府大阪市阿倍野区旭町1-1-10 竹澤ビル6F	JR「天王寺駅」中央改札・ 地下鉄「天王寺駅」5番出口より徒歩約5分		×
○		枚方 関医アネックス 第2ビル4F	大阪府枚方市新町1-12-1 関医アネックス第2ビル4F (旧:太陽生命枚方ビル)	京阪本線「枚方市駅」中央改札1番出口より徒歩約4分		×
○		布施 橋本ビル5F	大阪府東大阪市足代2-3-6 橋本ビル5F	近鉄大阪線・奈良線「布施駅」東南出口より徒歩約2分		×
○		泉佐野 T&Kビル5F	大阪府泉佐野市上町3丁目1-3 T&Kビル5F	南海本線「泉佐野駅」東出口より徒歩約7分		×
	○	阪南市石田 特別養護老人ホーム 玉田山荘	大阪府阪南市石田738-4	泉南I.Cより車で約15分 阪南I.Cより 車で約3分 JR「和泉鳥取駅」徒歩約18分 「小川口」バス停 徒歩約5分	○ (無料)	×
	○	岸和田市港緑町 岸和田市立 浪切ホール4F	大阪府岸和田市港緑町1-1 岸和田市立浪切ホール4F	阪神高速湾岸線利用→「岸和田南IC」より約1分 南海本線「岸和田駅」中央出口から徒歩約10分	○ (無料)	×
	○	藤井寺市北岡 藤井寺市立市民総合 会館パールホール	大阪府藤井寺市北岡1-2-3 藤井寺市立市民総合会館・本館4F	近鉄南大阪線「藤井寺駅」より徒歩約10分 藤井寺I.Cより車で約4分	○ (有料)	×
	○	富田林市 すばるホール	大阪府富田林市桜ヶ丘町2番8号 すばるホール3F	近鉄長野線「川西駅」より徒歩8分 南海高野線「金剛駅」下車、南海バス 「小金台二丁目」バス停にて下車、徒歩8分	○ (有料)	×
	○	和泉市府中町 和泉市 コミュニティセンター	大阪府和泉市府中町2-7-5 1F・2F・4F	JR阪和線「和泉府中駅」より徒歩約11分	○ (有料)	×
	○	豊中市庄内西町 サンパティオホール	大阪府豊中市庄内西町3-1-5 サンパティオホール3F	阪急宝塚線「庄内駅」西口より徒歩1分		×
	○	堺なかもす 堺市産業振興センター	大阪府堺市北区長曾根町183-5 堺市産業振興センター4F	大阪メトロ御堂筋線「なかもす駅」8番出口より徒歩約4分 南海高野線「中百舌鳥駅」北出口より徒歩約4分	○ (無料)	×
	○	堺市堺区 東洋ビル	大阪府堺市堺区北花田口町3-1-15 東洋ビル3F	南海高野線「堺東駅」より徒歩5分 ※近隣駐車場:あり(有料)		×
	○	堺市南区 国際障害者 交流センター	大阪府堺市南区茶山台1-8-1 国際障害者交流センター1F	泉北高速鉄道線「泉ヶ丘駅」南口より徒歩約3分	○ (有料)	×
	○	高槻市 生涯学習センター	大阪府高槻市桃園町2-1 生涯学習センター 第3会議室	JR「高槻駅」より徒歩約8分	○ (無料)	×
	○	守口市河原町 守口文化センター	大阪府守口市河原町8-22 守口文化センター3F	京阪電車「守口市駅」東口より徒歩約2分 大阪メトロ谷町線「守口駅」3番出口より徒歩約8分 ※近隣駐車場:あり(有料)		×

※限定開催…開講頻度が少なく、満席になりやすい教室です。貸会場のため、会場への直接のお問合せはご遠慮ください。

お問い合わせ先

株式会社 日本教育クリエイト
三幸福祉カレッジ 就職支援部

介護求人.com <https://creatework.jp/>

定期開催	限定開催	教室名	住所	アクセス	駐車場	駐輪場
大阪府						
	○	大阪市浪速区なんば なんばカルチャービル	大阪府大阪市浪速区難波中1-18-8 なんばカルチャービル5F・6F	大阪メトロ御堂筋線「なんば駅」5番出口より徒歩1分 南海電鉄「難波駅」北改札より徒歩1分 近鉄「難波駅」東改札口より6分		×
	○	大東市曙町 大東市立市民会館 キラリエホール	大阪府大東市曙町4番6号	JR学研都市線「住道駅」北口より徒歩10分	○ (無料)	○ (無料)
	○	吹田市 吹田市 介護老人保健施設	大阪府吹田市片山町 2丁目13番25号	JR京都線「吹田駅」より徒歩10分		○ (無料)
兵庫県						
○		三宮 シティライフ三宮8F	兵庫県神戸市中央区東町116-1 シティライフ三宮8F	JR神戸線「三ノ宮駅」西口より徒歩9分・ 阪急神戸線「神戸三宮駅」西口より徒歩10分・ 阪神本線「神戸三宮駅」より徒歩7分		×
○		姫路駅南 姫路駅南 taihoビル2F	兵庫県姫路市東延末1-5 姫路駅南taihoビル2F	JR「姫路駅」南口より徒歩6分 山陽電鉄「姫路駅」より徒歩7分		×
○		明石 大手ビル2F	兵庫県明石市大明石町1-7-33 大手ビル2F	JR・山陽電鉄「明石駅」中央出口より徒歩2分		×
○		西宮 ホワイエ西宮ビル3F	兵庫県西宮市和上町5-7 ホワイエ西宮ビル3F	阪神電鉄「西宮駅」えびす改札口（北出口）より徒歩5分		×
○		尼崎 KRビル3F	兵庫県尼崎市昭和通3丁目90-1 KRビル3F	阪神電鉄「尼崎駅」北改札より徒歩3分		×
○		川西 パルティ川西4F	兵庫県川西市栄町10-5-402号 パルティ川西4F	阪急宝塚線「川西能勢口駅」6番出口より徒歩1分 JR「川西池田駅」北口より徒歩8分 ※駐車場については、最大800円分の割引券を授業後に配布いたします（川西第2駐車場）。駐車券をお持ちください。		×
	○	加古川市加古川町 加古川商工会議所	兵庫県加古川市加古川町溝之口 800番地 加古川商工会議所	JR「加古川駅」南口より徒歩約5分	○ (有料)	×
	○	宝塚市栄町 宝塚商工会議所	兵庫県宝塚市栄町2丁目1-2 宝塚商工会議所「ソリオ2」6F	JR阪急宝塚線「宝塚駅」南口より徒歩1分 （駅2階部分と直結）近隣に有料駐車場あり	○ (有料)	×
	○	豊岡市 じばさんセンター	兵庫県豊岡市大磯町1番79号	JR「豊岡駅」より全但バス「八鹿」行き又は「出石」行き、 豊岡駅（アイティ前）乗車、豊田町下車より徒歩3分	○ (無料)	×
	○	加西市笹倉町 いこいの村はりま	兵庫県加西市笹倉町823-1 いこいの村はりま	神姫バス北条営業所行き、 「玉丘町」バス停下車徒歩約10～15分	○ (無料)	×
	○	西脇市 北はりま 職業訓練センター	兵庫県西脇市平野町189-1	JR加古川線「西脇市駅」より車で約7分	○ (無料)	×
	○	三木市福井 道の駅みき	兵庫県三木市福井2426番地 道の駅みき	神戸電鉄「恵比須駅」より路線バス約20分 交通案内「道の駅みき前」で下車	○ (無料)	×
	○	洲本市宇原 洲本市 市民交流センター	兵庫県洲本市宇原1788-1 洲本市市民交流センター	洲本ICより車で5分	○ (無料)	×
	○	三田市東本庄 北摂三田福祉の里	兵庫県三田市東本庄1188番地 北摂三田福祉の里 三田福祉の里相談支援センター	JR福知山線「相野駅」より徒歩約26分、 「三田西IC」から約10分、「神戸三田IC」から約17分	○ (無料)	×

定期開催	限定開催	教室名	住所	アクセス	駐車場	駐輪場
京都府						
○		五条 高橋第六ビル4F	京都府京都市下京区五条通室町 東鋸屋町173 高橋第六ビル4F	地下鉄烏丸線「五条駅」2番出口より徒歩約3分 バイク/自転車 近隣に駐輪場：あり（有料）		×
○		伏見 トーションビル3F	京都府京都市伏見区新町5-487 トーションビル3F	京阪本線「伏見桃山駅」より徒歩3分 近鉄京都線「桃山御陵前駅」より徒歩5分、「丹波橋駅」より徒歩9分 近隣駐車場：あり（有料） バイク/自転車駐輪場：あり・ビル裏（有料）	○ (有料)	×
	○	京都市右京区 富士ビルディング7F	京都府京都市右京区西院三蔵町17 富士ビルディング7F リノホール	阪急京都本線「西院駅」西改札口より徒歩1分 京福電鉄嵐山線「西院駅」より徒歩3分	○ (有料)	×
	○	南丹 南丹市国際交流会館	京都府南丹市園部町小桜町62-1 南丹市国際交流会館2F	JR嵯峨野線「園部駅」より徒歩22分、車6分	○ (無料)	×
	○	舞鶴市喜多 舞鶴21ビル	京都府舞鶴市喜多1105-1	JR舞鶴線「西舞鶴駅」より徒歩30分、車10分	○ (無料)	×
	○	綾部市高津町 京都綾部ききょうの郷	京都府綾部市高津町遠所 1 番地 621	綾部 IC、福知山 IC から約 20 分 綾部安国寺 IC、京丹波わち IC から約 30 分 JR 綾部駅から：あやバス東西線「高津コミセン前」行き 岡谷川バス停下車 徒歩 3 分 JR 高津駅から：徒歩 約 30 分		×
	○	宮津市浜町 宮津市福祉・ 教育総合プラザ3F	京都府宮津市字浜町3012 宮津市福祉・教育総合プラザ （宮津市シーサイドミッブル3F 第1コミュニティルーム）	京丹後鉄道「宮津駅」出口2より徒歩約12分 ※2024年9月～12月は駐車場改修工事予定のため 近隣駐車場へのご案内となる可能性有	○ (無料)	×
	○	京都市下京区 YIC学院	京都府京都市下京区油小路通 塩小路下る西油小路町27 YIC京都工科自動車大学校 2号館8階284教室	各線「京都駅」中央改札口もしくは八条口より徒歩約8分		×
	○	京都市山科区 生涯学習総合 センター山科 （アスニー山科）	京都府京都市山科区 竹鼻竹ノ街道町92番地 ラクト山科C棟2階	各線「山科駅」より徒歩約3分、地下通路7番出口からすぐ		×
滋賀県						
○		栗東 アルプラザ栗東3F	滋賀県栗東市縄2-3-22 アルプラザ栗東3F	JR琵琶湖線「栗東駅」より徒歩1分	○ (有料)	○ (無料)
	○	大津 ピアザ淡海	滋賀県大津市におの浜1-1-20 ピアザ淡海2F・3F	京阪石山坂本線「石場駅」出口1より徒歩6分	○ (有料)	×
	○	大津市月輪 特別養護老人ホーム カーサ月の輪	滋賀県大津市月輪1-12-8 特別養護老人ホームカーサ月の輪	瀬田駅前より近江鉄道バス青山5丁目行き乗車、 島津製作所前下車徒歩3分 JR琵琶湖線「瀬田駅」より徒歩20分	○ (無料)	×
	○	大津市真野 特別養護老人ホーム 真野しょうぶ苑	滋賀県大津市真野4丁目2番1号 特別養護老人ホーム真野しょうぶ苑	JR湖西線「堅田駅」より徒歩15分 国道161号線志賀バイパス「真野インター」より 琵琶湖大橋方面へ	○ (無料)	×
	○	大津市南小松 近江舞子しょうぶ苑	滋賀県大津市南小松90	JR湖西線「近江舞子駅」より徒歩5分	○ (無料)	×
	○	草津市南笠町 特別養護老人ホーム やわらぎ苑	滋賀県草津市南笠町891 特別養護老人ホームやわらぎ苑	JR琵琶湖線「南草津駅」より車で7分	○ (無料)	×
	○	近江八幡市鷹飼町 レンタルスペース 近江八幡	滋賀県近江八幡市鷹飼町454-4 Nビル2階	JR琵琶湖線「近江八幡駅」北出口より徒歩5分 ※駐車台数に限りがございます。	○ (無料)	×

定期開催	限定開催	教室名	住所	アクセス	駐車場	駐輪場
滋賀県						
	○	東近江市八日市 アル・プラザ八日市	滋賀県東近江市八日市浜野町3番1号	近江鉄道八日市線「八日市駅」より徒歩3分	○ (無料)	
	○	彦根市 彦根勤労福祉会館	滋賀県彦根市大東町4番28号 彦根勤労福祉会館(たちばな)2F	JR琵琶湖線・近江鉄道「彦根駅」西口より徒歩6分	○ (無料)	×
	○	彦根市松原町 特別養護老人ホーム 千松の郷	滋賀県彦根市松原町520-1 特別養護老人ホーム千松の郷	JR琵琶湖線「彦根駅」西口から車で約3km(約5分) 名神高速道路彦根ICから国道8号線経由で約5km(約10分)	○ (無料)	×
	○	彦根市三津町 特別養護老人ホーム サニープレイス彦根	滋賀県彦根市三津町446番地 1	JR琵琶湖線「河瀬駅」から車で約6分 JR琵琶湖線「稻枝駅」から車で約9分 名神高速道路彦根インターから車で約22分 湖東三山スマートインターから約17分	○ (無料)	×
	○	長浜市港町 長浜勤労者 総合福祉センター	滋賀県長浜市港町4-9 長浜勤労者総合福祉センター	JR琵琶湖線「長浜駅」より徒歩10分 ※近隣の無料駐車場が満車の場合は豊公園駐車場(有料)へ	○ (無料)	×
	○	甲賀市 特別養護老人ホーム 樹の郷	滋賀県甲賀市水口町山3309	JR草津線「貴生川駅」下車、甲賀市水口コミュニティバス 八田ルートの「第3水口台東」バス停から徒歩約10分	○ (無料)	×
奈良県						
○		JR奈良 プレストー番館3F	奈良県奈良市杉ヶ町32-4 プレストー番館3F	JR「奈良駅」東口より徒歩5分 近鉄「奈良駅」西口より徒歩15分		×
	○	奈良橿原 社会福祉 総合センター	奈良県橿原市大久保町320-11 奈良県社会福祉総合センター5F	近鉄橿原線「畝傍御陵前駅」東出口より徒歩3分 近隣駐車場:あり(有料)		×
和歌山県						
	○	和歌山 和歌山ビッグ愛	和歌山県和歌山市手平2-1-2 和歌山ビッグ愛8F・12F	JR「和歌山駅」より徒歩22分車で約7分 JR「宮前駅」出口2より徒歩約6分	○ (有料)	×
広島県						
○		広島紙屋町 COI広島紙屋町ビル	広島県広島市中区基町12-3 COI広島紙屋町ビル6F	広電「紙屋町東駅」より徒歩3分 広電「立町」より徒歩2分 アストラムライン「本通」より徒歩6分		×
	○	広島市安佐南区 広島市安佐南区障害者 基幹相談支援センター	広島県広島市安佐南区大町東 一丁目12-10 広島市安佐南区障害者基幹 相談支援センター	JR可部線「古市橋駅」より徒歩5分 ※駐車場台数に限りあり。 できるだけ公共交通機関でお越しください。		×
	○	東広島市鏡山 広島テクノプラザ	広島県東広島市鏡山3-13-26	西条駅で下車 JRバス 西条線「水源地前」バス停で 下車すぐ 国道2号線(西条バイパス)を東広島・三原方面へ ⇒ 道照交差点を右折、国道375号線を呉方面へ南下	○ (無料)	×
	○	竹原市忠海東町 中国芸南学園	広島県竹原市忠海東町 2丁目10番1号	JR呉線「忠海駅」徒歩15分 車:河内ICから忠海方向に30分	○ (無料)	×
	○	福山市 TKPふくやまちゅう ぎんビル	広島県福山市紅葉町1-1 福山ちゅうぎんビル7F	「JR福山駅」ばら公園口(南口)より徒歩10分 ※駐車場:周辺の有料駐車場をご利用下さい。 (ビル敷地内の駐車場はご利用いただけません)		×
	○	三次市 特別養護老人ホーム 水明園	広島県三次市南畑敷441	芸備線三次駅よりバス10分 三次ICより車で約10分	○ (無料)	×
	○	廿日市市本町 廿日市市 商工保健会館	広島県廿日市市本町5番1号 交流プラザ(廿日市市商工保健会館)	広島電鉄「廿日市市役所前駅」より徒歩約8分	○ (無料)	×
	○	広島市安芸区 安芸区民 文化センター	広島県安芸区船越南3丁目2-16 安芸区民文化センター	JR「海田市駅」より徒歩約5分、 ※駐車場台数に限りあり。 できるだけ公共交通機関でお越しください	○ (無料)	×
	○	広島市佐伯区 特別養護老人ホーム いつかいち福寿苑	広島県広島市佐伯区坪井 一丁目31-7	JR山陽本線「五日市駅」北口より広電バス(中央経由) 藤の木台・彩が丘・薬師が丘行き「坪井公民館前」バス停から 徒歩3分	○ (無料)	×

定期開催	限定開催	教室名	住所	アクセス	駐車場	駐輪場
岡山県						
○		岡山駅前 安田岡山磨屋町ビル 5F	岡山県岡山市北区磨屋町2-5 安田岡山磨屋町ビル5F	JR「岡山駅」中央出口より徒歩9分		×
	○	岡山市北区 コンベックス岡山	岡山県岡山市北区大内田675番地 コンベックス岡山	瀬戸中央自動車道「早島IC」より車で約5分 JR瀬戸大橋線「早島駅」より車で約10分	○ (無料)	×
	○	岡山市東区 ケアハウスたなぎ苑	岡山県岡山市東区宿毛745-3	JR赤穂線「西大寺駅」下車 交通案内 両備バス牛窓行き(神埼経由)で「宿毛東」下車すぐ	○ (無料)	×
	○	倉敷市新倉敷駅前 ホテルセントイン倉敷	岡山県倉敷市新倉敷駅前5-203 2F ホテルセントイン倉敷	JR「新倉敷駅」より徒歩10分	○ (無料)	×
	○	備前市東片上 備前商工会議所	岡山県備前市東片上230	JR「備前片上駅」より徒歩約10分	○ (無料)	×
山口県						
	○	山陽小野田市 特別養護老人ホーム フクシア紫苑	山口県山陽小野田市 大字厚狭字埴生田503番1	JR「厚狭駅」より徒歩15分	○ (無料)	○ (無料)
愛媛県						
	○	松山市久米窪田 テクノプラザ 愛媛本館	愛媛県松山市久米窪田町337-1 テクノプラザ愛媛本館	伊予鉄横河原線「鷹ノ子駅」より徒歩約20分 伊予鉄横河原線「久米駅」下車後、伊予鉄バス電車連絡 久米窪田線「テクノプラザ愛媛口」下車、徒歩約5分 松山IC・川内IC2分より車で約20分	○ (無料)	○ (無料)
	○	松山市北持田町 愛媛県 生活文化センター	愛媛県松山市北持田町139-2 愛媛県生活文化センター	伊予鉄城南線「上一万」電停より徒歩3分・「警察署前」電停より 徒歩4分 ※駐車場台数に限りがあるためなるべく公共交通機 関でお越しください。	○ (無料)	○ (無料)
	○	今治 今治地域地場産業 振興センター	愛媛県今治市旭町2-3-5 今治地域地場産業振興センター (今治国際ホテル前)	JR予讃線「今治駅」出口1より徒歩7分(今治国際ホテル前) ※近隣駐車場あり(有料)	○ (有料)	○ (無料)
	○	西条 特別養護老人ホーム ル・ソレイユ 5F	愛媛県西条市丹原町今井457-1 特別養護老人ホーム ル・ソレイユ 5F	JR予讃線「壬生川駅」より車で約15分	○ (無料)	○ (無料)
	○	新居浜 新居浜市 総合福祉センター	愛媛県新居浜市高木町2-60 新居浜市総合福祉センター2F	JR予讃線「新居浜駅」より徒歩14分 ※駐車場台数に限りがあるためなるべく公共交通機関で お越しください。	○ (無料)	○ (無料)
	○	四国中央市妻鳥町 しこちゅ〜ホール (四国中央市市民文化ホール)	愛媛県四国中央市妻鳥町1830-1 しこちゅ〜ホール1F (四国中央市市民文化ホール)	JR「伊予三島駅」から、せとうちバス「しこちゅ〜ホール北」 バス停まで約13分、下車後徒歩約5分 ※2Fが入口のためエントランスを入れて地下に降りてください。	○ (無料)	○ (無料)
高知県						
○		高知 山ニビル2F	高知県高知市南宝永町5-11 山ニビル2F 201号室	とさでん交通ごめん線「宝永町」電停より徒歩3分 ※近隣駐車場:あり(有料)		○ (無料)
	○	四万十 四万十市社会福祉センター	高知県四万十市右山五月町8番3号 四万十市社会福祉センター2F	土佐くろしお鉄道「中村駅」より徒歩10分		○ (無料)
香川県						
	○	高松 香川県社会福祉 総合センター	香川県高松市番町1-10-35 香川県社会福祉総合センター6F	ことでんバス「県庁・日赤前」より徒歩2分、 「市役所西」より徒歩3分ことでん「瓦町駅」より徒歩12分 ※近隣駐車場:あり(有料)	○ (有料)	○ (無料)
	○	高松市サンポート 高松シンボルタワー	香川県高松市サンポート2-1 高松 シンボルタワー・ホール棟	JR高松駅から徒歩3分	○ (有料)	○ (有料)
徳島県						
	○	徳島 徳島あわぎんホール	徳島県徳島市藍場町2-14 あわぎんホール 徳島県郷土文化会館4F会議室	JR「徳島駅」から徒歩8分 ※近隣駐車場:あり(有料)	○ (有料)	○ (無料)

介護職員初任者研修

受講カリキュラム

教室開場
講習開始15分前

大阪府

1日目	◎オリエンテーション ◎職務の理解	
2日目	◎介護における尊厳の保持・自立支援 ◎介護・福祉サービスの理解と医療の連携	
3日目	◎介護の基本 ◎介護におけるコミュニケーション技術	
4日目	◎老化の理解 ◎認知症の理解	
5日目	◎障がいの理解 ◎介護の基本的な考え方 ◎介護に関するところのしくみの基礎的理解	
6日目	◎介護に関するからだのしくみの基礎的理解 ◎生活と家事 ◎快適な居住環境整備と介護	
7日目	自立 ところ 向けた からだの しくみと 介護	◎睡眠
8日目		◎移動・移乗
9日目		◎移動・移乗 ◎終末期介護
10日目		◎整容
11日目		◎食事
12日目		◎排せつ
13日目		◎入浴・清潔保持
14日目		◎介護過程の基礎的理解
15日目		◎総合生活支援技術演習
16日目		◎振り返り ◎修了試験

兵庫県・広島県・岡山県

1日目	◎オリエンテーション ◎職務の理解	
2日目	◎介護における尊厳の保持・自立支援 ◎介護の基本 ◎介護・福祉サービスの理解と医療の連携	
3日目	◎介護におけるコミュニケーション技術 ◎老化の理解	
4日目	◎認知症の理解 ◎障がいの理解 ◎介護の基本的な考え方	
5日目	◎介護に関するところのしくみの基礎的理解 ◎介護に関するからだのしくみの基礎的理解	
6日目	自立 ところ に向けた からだの しくみと 介護	◎睡眠
7日目		◎移動・移乗
8日目		◎移動・移乗 ◎終末期介護
9日目		◎整容
10日目		◎食事
11日目		◎排せつ
12日目		◎入浴・清潔保持
13日目		◎介護過程の基礎的理解
14日目		◎総合生活支援技術演習
15日目		◎振り返り ◎修了試験

各教室の介護職員初任者研修日程はP11～14をご覧ください。

京都府

1日目	◎入校式・オリエンテーション ◎職務の理解	
2日目	◎介護における尊厳の保持・自立支援 ◎介護の基本 ◎介護・福祉サービスの理解と医療の連携	
3日目	◎介護におけるコミュニケーション技術 ◎老化の理解	
4日目	◎認知症の理解 ◎障がいの理解 ◎介護の基本的な考え方	
5日目	◎介護に関するところのしくみの基礎的理解 ◎介護に関するからだのしくみの基礎的理解 ◎生活と食事 ◎快適な居住環境整備と介護	
6日目	自立 ところ 向けた からだの しくみと 介護	◎睡眠
7日目		◎移動・移乗
8日目		◎移動・移乗 ◎終末期介護
9日目		◎整容
10日目		◎食事
11日目		◎排せつ
12日目		◎入浴・清潔保持
13日目		◎介護過程の基礎的理解
14日目		◎総合生活支援技術演習
15日目		◎振り返り ◎修了試験

⚠ 大阪府・兵庫県・京都府・広島県・岡山県の規定により、修了証を発行する関係上、ご本人確認を行わせていただきます。通学講習1日目に、下記の証明書のうち、いずれかのコピーをご持参ください。（京都府は原本確認。コピー不要）

（例）公的機関の発行する証明書

- 運転免許証 ●健康保険証 ●パスポート ●住民基本台帳カード
- 年金手帳 ●生活保護受給証明書 ●免許証又は登録証（国家資格を有する方）
- 戸籍謄本・戸籍抄本もしくは住民票

《初任者研修》無料振替受付について

万が一ご都合により出席できない日がある場合、無料で他のクラスの同じ回の授業に参加していただけます。振替先のクラスの申込締切「翌営業日以降」に事務局までお問合せください。

- 原則、お申込みいただいたクラスでの出席となります。
- 受講順グループ内の授業は、受講順序が前後してもかまいませんが、グループ内のカリキュラムの受講を全て修了していない場合は、次のグループのカリキュラムに進むことができません。
- ◆最低催行人数に満たない場合は、開講を見合わせる場合もございます。

初めて介護の現場で働く方にイチ押しのセット講座

介護職員初任者研修

+

実務者研修

20%OFF

セット講座

- ☑ 将来的に介護福祉士を目指している！ ☑ 介護現場で働く上で必要なスキルをすべて身につけたい！
- ☑ 費用を抑えて、必要な研修をなるべく短期間で終わらせたい！

学習スケジュール

STEP1
介護職員
初任者研修

介護職員
初任者研修
教材到着

自宅学習+通学講習
【15日間】

修了試験

初任者研修
修了

修了までに実務者研修の通学クラスを決めて事務局まで連絡してください。

STEP2へ！

STEP2
実務者研修

実務者研修
教材到着

自宅学習
【約2ヶ月】

介護過程Ⅲ
【通学5日間】

医療的ケア
【通学2日間】

修了

介護福祉士国家試験に
チャレンジ

介護福祉士国家試験の受験資格は試験センターにてご確認ください。

介護職員初任者研修 通学講習日程

大阪府

【定員について】 満席の場合もございます。最新情報は、ホームページをご確認ください。

各教室 定員：18名

①②③の順番でご受講ください。

受講順	教室		大阪駅前					泉佐野		
	クラス	8H	9H	9E	10H	10I	11H	7Q	11Q	
	区分	短期	短期	土曜	短期	短期	短期	準短期	準短期	
①	1 日	9:30~17:00	8/1(金)	9/5(金)	9/20(土)	10/3(金)	10/31(金)	11/28(金)	7/21(月)	11/3(月)
	2 日	9:30~16:30	8/4(月)	9/8(月)	9/27(土)	10/6(月)	11/3(月)	12/1(月)	7/23(水)	11/5(水)
	3 日	9:30~16:30	8/5(火)	9/9(火)	10/4(土)	10/7(火)	11/4(火)	12/2(火)	7/25(金)	11/7(金)
	4 日	9:30~16:30	8/7(木)	9/11(木)	10/11(土)	10/9(木)	11/6(木)	12/4(木)	7/28(月)	11/10(月)
	5 日	9:30~16:30	8/8(金)	9/12(金)	10/18(土)	10/10(金)	11/7(金)	12/5(金)	7/30(水)	11/12(水)
	6 日	9:30~16:00	8/18(月)	9/15(月)	11/1(土)	10/13(月)	11/10(月)	12/8(月)	8/1(金)	11/14(金)
	7 日	9:30~16:30	8/19(火)	9/16(火)	11/8(土)	10/14(火)	11/11(火)	12/9(火)	8/4(月)	11/17(月)
	8 日	9:30~16:30	8/21(木)	9/18(木)	11/22(土)	10/16(木)	11/13(木)	12/11(木)	8/6(水)	11/19(水)
	9 日	9:30~16:30	8/22(金)	9/19(金)	11/29(土)	10/17(金)	11/14(金)	12/12(金)	8/8(金)	11/21(金)
	10 日	9:30~16:30	8/25(月)	9/22(月)	12/6(土)	10/20(月)	11/17(月)	12/15(月)	8/18(月)	11/24(月)
	11 日	9:30~16:30	8/26(火)	9/23(火)	12/13(土)	10/21(火)	11/18(火)	12/16(火)	8/20(水)	11/26(水)
	12 日	9:30~16:30	8/28(木)	9/25(木)	12/20(土)	10/23(木)	11/20(木)	12/18(木)	8/22(金)	11/28(金)
	13 日	9:30~16:30	8/29(金)	9/26(金)	1/10(土)	10/24(金)	11/21(金)	12/19(金)	8/25(月)	12/1(月)
	14 日	9:30~16:30	9/1(月)	9/29(月)	1/17(土)	10/27(月)	11/24(月)	12/22(月)	8/27(水)	12/3(水)
	15 日	9:30~16:30	9/2(火)	9/30(火)	1/24(土)	10/28(火)	11/25(火)	12/23(火)	9/1(月)	12/8(月)
③	16 日	9:30~16:30	9/4(木)	10/2(木)	1/31(土)	10/30(木)	11/27(木)	12/25(木)	9/3(水)	12/10(水)
申込締切		7/25(金)	8/29(金)	9/12(金)	9/26(金)	10/24(金)	11/20(木)	7/14(月)	10/27(月)	

●介護福祉士実務者研修とセットで受講する場合の通学受講クラスは、下記の日程以降で開催するクラスをお選びいただくか、一旦「未定クラス」とし、初任者研修の最終日までにクラスをお選びください。

介護過程Ⅲ	11/26(水)	12/27(土)	4/26(日)	1/26(月)	2/9(月)	3/12(木)	11/26(水)	2/26(木)
医療的ケア	10/29(水)	11/29(土)	3/29(日)	12/29(月)	1/12(月)	2/12(木)	10/29(水)	1/29(木)

受講順	教室	天王寺								枚方	布施	
	クラス	7E	7H	8H	9H	11E	10H	11H	12H	10Q	9Q	
	区分	土曜	短期	短期	短期	土曜	短期	短期	短期	準短期	準短期	
①	1 目	9:30~17:00	7/12(土)	7/11(金)	8/8(金)	9/12(金)	11/22(土)	10/10(金)	11/7(金)	12/5(金)	10/13(月)	9/15(月)
	2 目	9:30~16:30	7/19(土)	7/14(月)	8/18(月)	9/15(月)	11/29(土)	10/13(月)	11/10(月)	12/8(月)	10/15(水)	9/17(水)
	3 目	9:30~16:30	7/26(土)	7/15(火)	8/19(火)	9/16(火)	12/6(土)	10/14(火)	11/11(火)	12/9(火)	10/17(金)	9/19(金)
	4 目	9:30~16:30	8/2(土)	7/17(木)	8/21(木)	9/18(木)	12/13(土)	10/16(木)	11/13(木)	12/11(木)	10/20(月)	9/22(月)
	5 目	9:30~16:30	8/9(土)	7/18(金)	8/22(金)	9/19(金)	12/20(土)	10/17(金)	11/14(金)	12/12(金)	10/22(水)	9/24(水)
	6 目	9:30~16:00	8/23(土)	7/21(月)	8/25(月)	9/22(月)	1/10(土)	10/20(月)	11/17(月)	12/15(月)	10/24(金)	9/26(金)
	7 目	9:30~16:30	8/30(土)	7/22(火)	8/26(火)	9/23(火)	1/17(土)	10/21(火)	11/18(火)	12/16(火)	10/27(月)	9/29(月)
	8 目	9:30~16:30	9/6(土)	7/24(木)	8/28(木)	9/25(木)	1/24(土)	10/23(木)	11/20(木)	12/18(木)	10/29(水)	10/1(水)
	9 目	9:30~16:30	9/13(土)	7/25(金)	8/29(金)	9/26(金)	1/31(土)	10/24(金)	11/21(金)	12/19(金)	10/31(金)	10/3(金)
	10 目	9:30~16:30	9/20(土)	7/28(月)	9/1(月)	9/29(月)	2/7(土)	10/27(月)	11/24(月)	12/22(月)	11/3(月)	10/6(月)
	11 目	9:30~16:30	9/27(土)	7/29(火)	9/2(火)	9/30(火)	2/14(土)	10/28(火)	11/25(火)	12/23(火)	11/5(水)	10/8(水)
	12 目	9:30~16:30	10/4(土)	7/31(木)	9/4(木)	10/2(木)	2/21(土)	10/30(木)	11/27(木)	12/25(木)	11/7(金)	10/10(金)
	13 目	9:30~16:30	10/11(土)	8/1(金)	9/5(金)	10/3(金)	2/28(土)	10/31(金)	11/28(金)	12/26(金)	11/10(月)	10/13(月)
	14 目	9:30~16:30	10/18(土)	8/4(月)	9/8(月)	10/6(月)	3/7(土)	11/3(月)	12/1(月)	1/5(月)	11/12(水)	10/15(水)
	15 目	9:30~16:30	10/25(土)	8/5(火)	9/9(火)	10/7(火)	3/14(土)	11/4(火)	12/2(火)	1/6(火)	11/17(月)	10/20(月)
③	16 目	9:30~16:30	11/1(土)	8/7(木)	9/11(木)	10/9(木)	3/21(土)	11/6(木)	12/4(木)	1/8(木)	11/19(水)	10/22(水)
申込締切		7/7(月)	7/4(金)	8/1(金)	9/5(金)	11/17(月)	10/3(金)	10/30(木)	11/28(金)	10/6(月)	9/8(月)	

●介護福祉士実務者研修とセットで受講する場合の通学受講クラスは、下記の日程以降で開催するクラスをお選びいただくか、一旦「未定クラス」とし、初任者研修の最終日までにクラスをお選びください。

介護過程Ⅲ	1/26(月)	10/27(月)	11/26(水)	12/27(土)	6/10(水)	1/26(月)	2/26(木)	3/29(日)	2/9(月)	1/10(土)
医療的ケア	12/29(月)	9/29(月)	10/29(水)	11/29(土)	5/13(水)	12/29(月)	1/29(木)	3/1(日)	1/12(月)	12/13(土)

介護職員初任者研修 通学講習日程

兵庫県

【定員について】 満席の場合もございます。最新情報は、ホームページをご確認ください。

各教室 定員：18名

①②③の順番でご受講ください。

受講順	教室		三宮					明石		
	クラス	7Q	8A	9Q	10Q	11Q	12A	9Q	11Q	
	区分	準短期	日曜	準短期	準短期	準短期	日曜	準短期	準短期	
	指定番号	第25-19105-09号	第25-1905-17号	第25-19105-19号	第25-19105-22号	第25-19105-23号	第25-19105-24号	第25-19105-21号	第25-19105-29号	
①	1 日	9:30~17:30	7/30(水)	8/10(日)	9/10(水)	10/15(水)	11/19(水)	12/7(日)	9/24(水)	11/26(水)
	2 日	9:30~16:30	8/1(金)	8/24(日)	9/12(金)	10/17(金)	11/21(金)	12/14(日)	9/26(金)	11/28(金)
	3 日	9:30~16:30	8/4(月)	8/31(日)	9/15(月)	10/20(月)	11/24(月)	12/21(日)	9/29(月)	12/1(月)
	4 日	9:30~16:30	8/6(水)	9/7(日)	9/17(水)	10/22(水)	11/26(水)	1/11(日)	10/1(水)	12/3(水)
	5 日	9:30~17:30	8/8(金)	9/14(日)	9/19(金)	10/24(金)	11/28(金)	1/18(日)	10/3(金)	12/5(金)
	6 日	9:30~16:30	8/18(月)	9/21(日)	9/22(月)	10/27(月)	12/1(月)	1/25(日)	10/8(水)	12/8(月)
	7 日	9:30~16:30	8/20(水)	9/28(日)	9/24(水)	10/29(水)	12/3(水)	2/1(日)	10/10(金)	12/10(水)
②	8 日	9:30~16:30	8/22(金)	10/5(日)	9/26(金)	10/31(金)	12/5(金)	2/8(日)	10/13(月)	12/12(金)
	9 日	9:30~16:30	8/25(月)	10/12(日)	9/29(月)	11/3(月)	12/8(月)	2/15(日)	10/15(水)	12/15(月)
	10 日	9:30~16:30	8/27(水)	10/19(日)	10/1(水)	11/5(水)	12/10(水)	2/22(日)	10/17(金)	12/17(水)
	11 日	9:30~16:30	8/29(金)	10/26(日)	10/3(金)	11/7(金)	12/12(金)	3/1(日)	10/20(月)	12/19(金)
	12 日	9:30~17:30	9/1(月)	11/2(日)	10/6(月)	11/10(月)	12/15(月)	3/8(日)	10/22(水)	12/22(月)
	13 日	9:30~16:30	9/3(水)	11/9(日)	10/8(水)	11/12(水)	12/17(水)	3/15(日)	10/24(金)	12/24(水)
	14 日	9:30~16:30	9/5(金)	11/16(日)	10/10(金)	11/14(金)	12/19(金)	3/22(日)	10/27(月)	12/26(金)
③	15 日	9:30~16:30	9/8(月)	11/23(日)	10/13(月)	11/17(月)	12/22(月)	3/29(日)	10/29(水)	1/5(月)
	申込締切		7/23(水)	8/4(月)	9/3(水)	10/7(火)	11/12(水)	12/1(月)	9/16(火)	11/18(火)

●介護福祉士実務者研修とセットで受講する場合の通学受講クラスは、下記の日程以降で開催するクラスをお選びいただくか、一旦「未定クラス」とし、初任者研修の最終日までにクラスをお選びください。

介護過程Ⅲ	12/10(水)	2/26(木)	1/10(土)	2/26(木)	3/29(日)	5/27(水)	1/26(月)	4/12(日)
医療的ケア	11/12(水)	1/29(木)	12/13(土)	1/29(木)	3/1(日)	4/29(水)	12/29(月)	3/15(日)

受講順	教室		西宮		尼崎		川西	
	クラス		9Q	12Q	8Q	10Q	10Q	12Q
	区分		準短期	準短期	準短期	準短期	準短期	準短期
	指定番号		第25-19105-20号	第25-19105-25号	第25-1905-18号	第25-19105-26号	第25-19105-27号	第25-19105-28号
①	1 日	9:30~17:30	9/15(月)	12/1(月)	8/4(月)	10/27(月)	10/1(水)	12/10(水)
	2 日	9:30~16:30	9/17(水)	12/3(水)	8/6(水)	10/29(水)	10/3(金)	12/12(金)
	3 日	9:30~16:30	9/19(金)	12/5(金)	8/8(金)	10/31(金)	10/8(水)	12/15(月)
	4 日	9:30~16:30	9/22(月)	12/8(月)	8/18(月)	11/3(月)	10/10(金)	12/17(水)
	5 日	9:30~17:30	9/24(水)	12/10(水)	8/20(水)	11/5(水)	10/13(月)	12/19(金)
	6 日	9:30~16:30	9/26(金)	12/12(金)	8/22(金)	11/7(金)	10/15(水)	12/22(月)
	7 日	9:30~16:30	9/29(月)	12/15(月)	8/25(月)	11/10(月)	10/17(金)	12/24(水)
	8 日	9:30~16:30	10/1(水)	12/17(水)	8/27(水)	11/12(水)	10/20(月)	12/26(金)
	9 日	9:30~16:30	10/3(金)	12/19(金)	8/29(金)	11/14(金)	10/22(水)	1/5(月)
	10 日	9:30~16:30	10/8(水)	12/22(月)	9/1(月)	11/17(月)	10/24(金)	1/7(水)
	11 日	9:30~16:30	10/10(金)	12/24(水)	9/3(水)	11/19(水)	10/27(月)	1/9(金)
	12 日	9:30~17:30	10/13(月)	12/26(金)	9/5(金)	11/21(金)	10/29(水)	1/12(月)
	13 日	9:30~16:30	10/15(水)	1/5(月)	9/8(月)	11/24(月)	10/31(金)	1/14(水)
	14 日	9:30~16:30	10/17(金)	1/7(水)	9/10(水)	11/26(水)	11/3(月)	1/16(金)
	③	15 日	9:30~16:30	10/20(月)	1/9(金)	9/12(金)	11/28(金)	11/5(水)
申込締切		9/8(月)	11/21(金)	7/28(月)	10/20(月)	9/24(水)	12/3(水)	

●介護福祉士実務者研修とセットで受講する場合の通学受講クラスは、下記の日程以降で開催するクラスをお選びいただくか、一旦「未定クラス」とし、初任者研修の最終日までにクラスをお選びください。

介護過程Ⅲ	1/26(月)	4/12(日)	12/10(水)	2/26(木)	2/9(月)	4/26(日)
医療的ケア	12/29(月)	3/15(日)	11/12(水)	1/29(木)	1/12(月)	3/29(日)

介護職員初任者研修 通学講習日程

京都府

【定員について】 満席の場合もございます。最新情報は、ホームページをご確認ください。
①②③の順番でご受講ください。

各教室 定員：18名

受講順	教室		五条				
	クラス		8H	9H	10H	11H	12H
	区分		短期	短期	短期	短期	短期
①	1 日目	9:30~17:55	8/7(木)	9/11(木)	10/9(木)	11/6(木)	12/4(木)
	2 日目	9:30~16:50	8/8(金)	9/12(金)	10/10(金)	11/7(金)	12/5(金)
	3 日目	9:30~16:50	8/18(月)	9/15(月)	10/13(月)	11/10(月)	12/8(月)
	4 日目	9:30~16:50	8/19(火)	9/16(火)	10/14(火)	11/11(火)	12/9(火)
	5 日目	9:30~17:55	8/21(木)	9/18(木)	10/16(木)	11/13(木)	12/11(木)
	6 日目	9:30~17:55	8/22(金)	9/19(金)	10/17(金)	11/14(金)	12/12(金)
	7 日目	9:30~17:55	8/25(月)	9/22(月)	10/20(月)	11/17(月)	12/15(月)
②	8 日目	9:30~16:50	8/26(火)	9/23(火)	10/21(火)	11/18(火)	12/16(火)
	9 日目	9:30~17:55	8/28(木)	9/25(木)	10/23(木)	11/20(木)	12/18(木)
	10 日目	9:30~17:55	8/29(金)	9/26(金)	10/24(金)	11/21(金)	12/19(金)
	11 日目	9:30~17:55	9/1(月)	9/29(月)	10/27(月)	11/24(月)	12/22(月)
	12 日目	9:30~17:55	9/2(火)	9/30(火)	10/28(火)	11/25(火)	12/23(火)
	13 日目	9:30~16:50	9/4(木)	10/2(木)	10/30(木)	11/27(木)	12/25(木)
	14 日目	9:30~16:50	9/5(金)	10/3(金)	10/31(金)	11/28(金)	12/26(金)
③	15 日目	9:30~16:50	9/8(月)	10/6(月)	11/3(月)	12/1(月)	1/5(月)
申込締切			7/31(木)	9/4(木)	10/2(木)	10/29(水)	11/27(木)

●介護福祉士実務者研修とセットで受講する場合の通学受講クラスは、下記の日程以降で開催するクラスをお選びいただくか、一旦「未定クラス」とし、初任者研修の最終日までにクラスをお選びください。

介護過程Ⅲ	1/26(月)	2/26(木)	3/12(木)	4/12(日)	5/27(水)
医療的ケア	12/29(月)	1/29(木)	2/12(木)	3/15(日)	4/29(水)

介護職員初任者研修 通学講習日程

広島県

岡山県

【定員について】 満席の場合もございます。最新情報は、ホームページをご確認ください。
①②③の順番でご受講ください。

各教室 定員：18名

受講順	教室		広島紙屋町	岡山駅前
	クラス		7H	7Q
	区分		短期	準短期
①			第25-19105-16号	第25-19105-14号
	1 日目	9:30~17:30	7/14(月)	7/28(月)
	2 日目	9:30~16:30	7/15(火)	7/30(水)
	3 日目	9:30~16:30	7/17(木)	8/1(金)
	4 日目	9:30~16:30	7/18(金)	8/4(月)
	5 日目	9:30~17:30	7/21(月)	8/6(水)
	6 日目	9:30~16:30	7/22(火)	8/8(金)
②	7 日目	9:30~16:30	7/24(木)	8/18(月)
	8 日目	9:30~16:30	7/25(金)	8/20(水)
	9 日目	9:30~16:30	7/28(月)	8/22(金)
	10 日目	9:30~16:30	7/29(火)	8/25(月)
	11 日目	9:30~16:30	7/31(木)	8/27(水)
	12 日目	9:30~17:30	8/1(金)	8/29(金)
	13 日目	9:30~16:30	8/4(月)	9/1(月)
③	14 日目	9:30~16:30	8/5(火)	9/3(水)
	15 日目	9:30~16:30	8/7(木)	9/5(金)
申込締切			7/7(月)	7/18(金)

●介護福祉士実務者研修とセットで受講する場合の通学受講クラスは、下記の日程以降で開催するクラスをお選びいただくか、一旦「未定クラス」とし、初任者研修の最終日までにクラスをお選びください。

介護過程Ⅲ	11/10(月)	12/10(水)
医療的ケア	10/13(月)	11/12(水)

専門実践教育訓練給付制度

特定の条件を満たすと、受講料の80%が戻ってくる!

専門実践教育訓練 給付制度とは？

専門実践教育訓練は、厚生労働省が管轄している給付制度です。利用すると、受講修了後に受講料の50%が、受講修了後1年以内に就職・介護福祉士国家試験合格でさらに20%が、訓練前後で賃金が5%以上上昇した場合さらに10%(合わせて最大80%)が給付金として支給されます。

※詳細はハローワークにてご確認ください。

Q. 利用条件は？

対象者 【初めてのご利用時】	お仕事をされている方	退職された方
	雇用保険加入後、 2年以上経過している方	退職後、1年以内かつ一般被保険者 であった期間が2年以上の方

Q. 申請手続きはどのようにすればいいの？

「専門実践教育訓練 給付制度」の給付金申請は、お申込み前にハローワークで手続きをする必要があります。

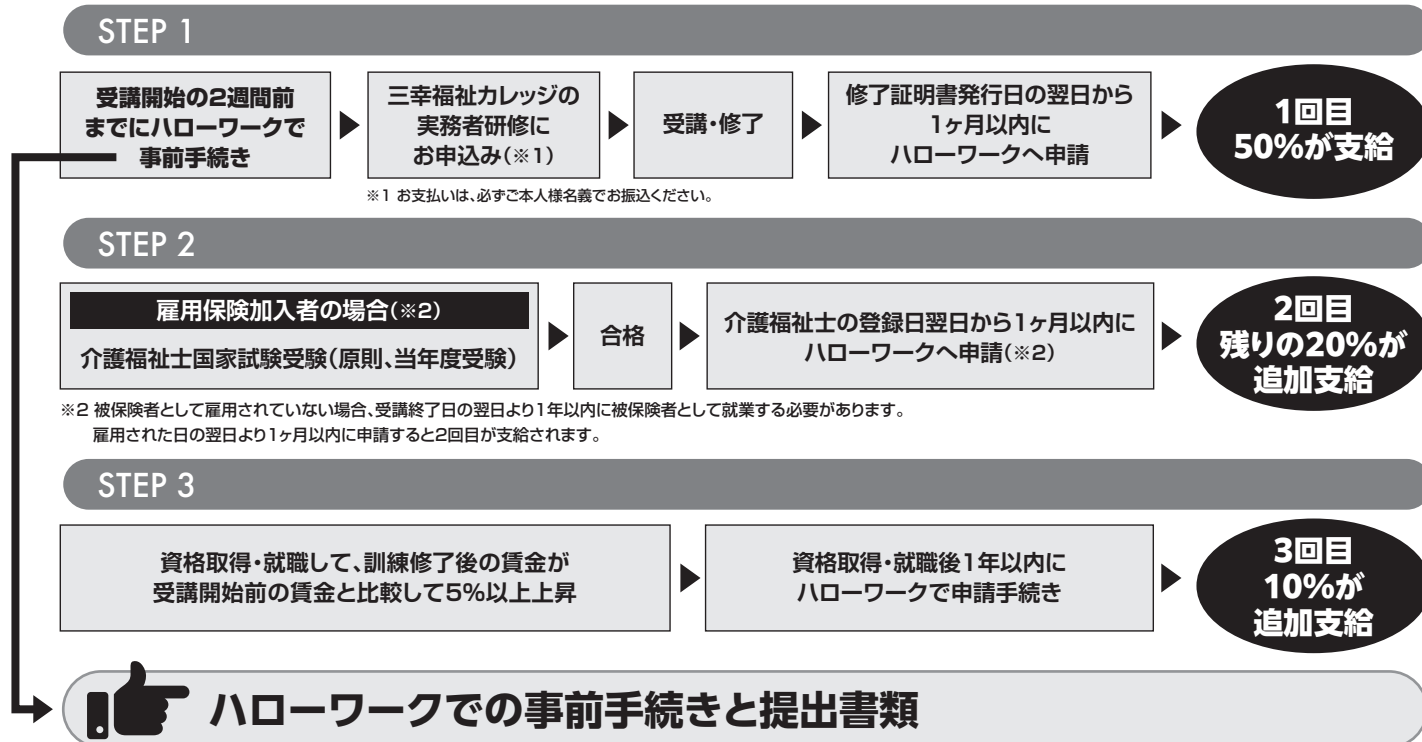

受講開始の原則2週間前までにキャリアコンサルティングを受ける必要があります。
ハローワークに予約の連絡をして、キャリアコンサルタントと面談の上、ジョブ・カードの作成をしてください。

※ジョブ・カードの発行に必要な書類は予約時に、ハローワークにお問い合わせください。

ハローワークでの事前手続きのスケジュール(目安)は次ページの早見表でご確認ください。



提出書類記入の際の注意点

当校へのお申込み前にハローワークへ「教育訓練給付金及び教育訓練支援給付金受給資格確認票」を提出する際、下記にご確認ください。

受講開始予定年月日について

受講開始予定年月日の記入が必要です。三幸福祉カレッジの受講開始日は、自宅学習の開始日としており、毎月**1日と15日**です。
スクーリング開始日(通学初日)とは異なりますのでご注意ください。

受講修了予定年月日について

保有資格により受講修了予定日が異なります。受講開始日から、下記の期間を加えてご記入ください。

ホームヘルパー2級 介護職員初任者研修 修了者	受講開始日の 4ヶ月後
免除資格なしの方	受講開始日の 6ヶ月後

指定番号について

指定番号は保有資格により異なります。

▼指定番号一覧

介護職員初任者研修 修了者	1310231-1920031-5
ホームヘルパー2級 (訪問介護員2級) 修了者	1310231-1920021-2
免除資格なしの方	1310231-1920011-0

詳細は、下記の早見表をご確認の上、ご記入ください。

【第38回】令和7年度
(2026年1月)国家試験対応

ハローワーク事前手続き 早見表

「専門実践教育訓練給付金」を利用される場合、受講開始の2週間前までにハローワークで所定の手続きを行う必要があります。
下記の表をご参照の上、ハローワークへの申請・通学日程の選択をお願いします。

STEP1 実務者日程表ページから介護過程Ⅲ通学日をお選びください。

STEP2 **A**を確認し、同列の**B**・**C**をハローワーク提出書類にご記入ください。

STEP3 医療的ケアの受講日程を、介護過程Ⅲ1日目以降かつ修了予定日まで
に終わるクラスでお選びください。
一部会場で医療的ケアの受講日程が先になる場合につきましては、
事務局までお問い合わせください。

受講修了予定年月日まで
に自宅学習と通学講習を
終える必要があります。
計画的に受講を進めま
しょう！

A 介護過程Ⅲ 1日目 (通学初日の日程をお選びください。)	申込締切日		B 受講開始日(自宅学習開始日) ハローワークの書類に記載が必要です		C 受講修了予定年月日 ハローワークの書類に記載が必要です	
	ホームヘルパー2級・ 介護職員初任者研修 修了の方	免除資格 なしの方	ホームヘルパー2級・ 介護職員初任者研修 修了の方	免除資格 なしの方	ホームヘルパー2級・ 介護職員初任者研修 修了の方	免除資格 なしの方
9/9(火)～9/25(木)	7/10(木)		7/15(火)		11/14(金)	1/14(水)
9/26(金)～10/9(木)	7/29(火)		8/1(金)		11/30(日)	1/31(土)
10/10(金)～10/26(日)	8/6(水)		8/15(金)		12/14(日)	2/14(土)
10/27(月)～11/9(日)	8/27(水)		9/1(月)		12/31(水)	2/28(土)
11/10(月)～11/25(火)	8/29(金)		9/15(月)		1/14(水)	3/14(土)
11/26(水)～12/9(火)			10/1(水)		1/31(土)	3/31(火)
12/10(水)～12/26(金)			10/15(水)	10/1(水)	2/14(土)	
12/27(土)～ ^{2026年} 1/9(金)			11/1(土)		2/28(土)	
^{2026年} 1/10(土)～1/25(日)			11/15(土)		3/14(土)	
1日目が2026年1月26日(月)以降で、 2026年3月31日(火)までに修了のクラス			12/1(月)		3/31(火)	

注意

- ※受講修了予定が3月末までの方が追加給付(20%:資格取得と就職・10%:賃金上昇)を受給するためには、「第38回(令和7年度)2026年1月」国家試験の受験・合格が必要です。(「第39回(令和8年度)2027年1月」以降実施の国家試験を受験する方は、追加給付の対象となりませんのでご注意ください。)
- ※講座修了での給付(50%)につきましては、受験年度に関わらず訓練期間内(上記の「修了予定日」まで)に受講修了することで受給できます。
- ※医療的ケアの受講日程を介護過程1日目～修了予定年月日まで終わる日程のクラスでお選びください。
- ※介護過程Ⅲより医療的ケアを先に受講される方は、受講開始日・修了予定年月日が異なります。三幸福祉カレッジまでお問い合わせください。

実務者研修 受講の流れ・カリキュラム

■保有資格別の標準学習期間及び受講内容

保有資格	自宅学習 (学習期間)	通学講習		標準学習期間 (合計)
		介護過程Ⅲ	医療的ケア	
免除資格なし	19科目(約4.5ヶ月間)	5日間	2日間	約6ヶ月
初任者研修	10科目(約2ヶ月間)	5日間	2日間	約4ヶ月
ホームヘルパー 2 級	11科目(約2ヶ月間)	5日間	2日間	約4ヶ月
ホームヘルパー 1 級	1科目(約1ヶ月間)	5日間	2日間	約3ヶ月

STEP 1  **自宅学習** WEB学習専用システムにアクセスをしてご解答ください。

STEP 2  **通学講習** ※教室開場：講習開始15分前

介護過程Ⅲカリキュラム			医療的ケアカリキュラム		
①→②→③→④→⑤の順でご受講ください ※④→③の順も可能です。			①→②の順でご受講ください ※授業の進捗状況により、終了時間を延長する場合がございます。		
①	1日目	介護過程の意義と目的	①	1日目	高齢者及び障害者(児)の「たん吸引」実施手順解説・演習
②	2日目	介護過程の事例展開			
③	3日目	移動の意義と目的／衣類の着脱の意義と目的			
④	4日目	移動の意義と目的／排泄の意義と目的	②	2日目	高齢者及び障害者(児)の「経管栄養」実施手順解説・演習 心肺蘇生法の演習
⑤	5日目	モニタリング／学習到達確認			

STEP 3  **修了申請手続き(必須)、修了証発行・郵送**

ご受講いただくにあたり

実務者研修は介護福祉士国家試験の受験要件に関わる研修ですので、原則、お申し込んだクラスにてすべてご受講頂きますようお願いいたします。やむを得ず欠席された場合、振替受講が可能です(無料)。振替のご予約は、各クラスの申込締切日の5営業日後より承ります(変動する場合あり)。なお、受講希望者が少ない場合、開講を見合わせる場合がございます。その際は事前にご連絡いたしますので、他クラスへの移動をお願いいたします。ご了承のほどよろしくお願い申し上げます。

介護福祉士国家試験について

介護福祉士国家試験に関するご質問は、運営団体である公益財団法人社会福祉振興・試験センター様へご確認頂きますようお願いいたします。

【公益財団法人】社会福祉振興・試験センター

URL	https://www.sssc.or.jp
試験案内専用電話	03-3486-7559 (音声及びFAX案内)
試験室電話	03-3486-7521 (平日9:00~17:00)

● その他、お申込後の受講に関するお問い合わせは、実務者研修受講生様専用LINEにて承ります。
(24時間送信可能です。ぜひご登録ください。※返信は営業時間平日8:50~18:00の間にさせていただきます。)

スマホ・PCから簡単に
いつでも振替受講予約ができる

受講生
専用

振替受付ページのご案内

- 24時間、365日WEB受付
 - 予約と同時に席確保
- ※振替受付は、各クラス申込締切の5営業日後より開始します。
※専門実践教育訓練給付制度を使用されている方は、事前にハローワークで申請した訓練期間内に修了する必要があります。

詳しくはお申込み後にお送りする案内をご覧ください。

外国人にも分かりやすい

外国人受講生
4,500人
突破
※2025年4月時点実績

実務者研修

日本語に不安があっても安心！3つのサポート

どんな人が実務者研修を受けているの？

日本語レベル

日本語能力試験
N3がおすすめ

介護の経験

3年なくても大丈夫！
経験が1年ほどでも
受けられます

国籍

インドネシア・
ミャンマー・ベトナム・
フィリピン・ネパールなど

日本語や介護の経験に不安があっても安心。
分かりやすい教材でサポートします。



サポート 1

ふりがな付き
教材

サポート 2

ことばの意味が
分かる用語一覧

サポート 3

わかりやすい
解説動画



こちらから
サンプルが
見られます。

できるだけ分かりやすい日本語で、ゆっくり、
シンプルにお話します。難しくても、サポート
します。安心して勉強してください。



実務者研修通学講習日程

介護過程Ⅲと医療的ケアから1クラスずつお選びください。

大阪府

各教室 定員：介護過程Ⅲ 16～17名／医療的ケア 12名

※各教室の定員数は変更することがございます。

大阪駅前教室

会場／第2教室(大阪駅前第2ビル15F)

介護過程Ⅲ

クラス		9C	10A	10C	10B	11A	11B	11C	12A	12B	1A
区分		水曜	土曜	火曜	水曜	月曜	火曜	土曜	水曜	火曜	土曜
1日目	9:30 18:00	9/24(水)	10/11(土)	10/14(火)	10/29(水)	11/10(月)	11/18(火)	11/22(土)	12/10(水)	12/23(火)	1/10(土)
2日目		10/1(水)	10/18(土)	10/21(火)	11/5(水)	11/17(月)	11/25(火)	11/29(土)	12/17(水)	1/6(火)	1/17(土)
3日目		10/8(水)	10/25(土)	10/28(火)	11/12(水)	11/24(月)	12/2(火)	12/6(土)	12/24(水)	1/13(火)	1/24(土)
4日目		10/15(水)	11/1(土)	11/4(火)	11/19(水)	12/1(月)	12/9(火)	12/13(土)	1/7(水)	1/20(火)	1/31(土)
5日目		10/22(水)	11/8(土)	11/11(火)	11/26(水)	12/8(月)	12/16(火)	12/20(土)	1/14(水)	1/27(火)	2/7(土)
申込締切		7/10(木)	8/6(水)	8/6(水)	8/27(水)	9/10(水)	9/10(水)	9/10(水)	10/9(木)	10/9(木)	11/12(水)

クラス		1B	2A	2B	3A	3B
区分		月曜	水曜	土曜	月曜	火曜
1日目	9:30 18:00	1/19(月)	2/4(水)	2/21(土)	3/2(月)	3/10(火)
2日目		1/26(月)	2/11(水)	2/28(土)	3/9(月)	3/17(火)
3日目		2/2(月)	2/18(水)	3/7(土)	3/16(月)	3/24(火)
4日目		2/9(月)	2/25(水)	3/14(土)	3/23(月)	3/31(火)
5日目		2/23(月)	3/4(水)	3/21(土)	3/30(月)	4/7(火)
申込締切		11/12(水)	11/26(水)	12/10(水)	12/24(水)	12/24(水)

医療的ケア

クラス		8B	9A	9B	10A	10B	10C	11A	11C	12B	12C
区分		木曜	木曜	木曜	木曜	木曜	木曜	木曜	木曜	木曜	日曜
1日目	9:30 16:30	8/21(木)	9/4(木)	9/18(木)	10/2(木)	10/16(木)	10/30(木)	11/13(木)	11/27(木)	12/11(木)	12/14(日)
2日目		8/28(木)	9/11(木)	9/25(木)	10/9(木)	10/23(木)	11/6(木)	11/20(木)	12/4(木)	12/18(木)	12/21(日)
申込締切		7/10(木)	7/29(火)	8/6(水)	8/27(水)	9/10(水)	9/26(金)	10/9(木)	10/9(木)	10/29(水)	11/12(水)

クラス		1A	2A	2B	2C	3A	3B	3C	4A
区分		木曜	木曜	日曜	木曜	木曜	日曜	木曜	木曜
1日目	9:30 16:30	1/22(木)	2/5(木)	2/8(日)	2/19(木)	3/12(木)	3/22(日)	3/26(木)	4/16(木)
2日目		1/29(木)	2/12(木)	2/15(日)	2/26(木)	3/19(木)	3/29(日)	4/2(木)	4/23(木)
申込締切		12/10(水)	12/24(水)	12/24(水)	1/9(金)	1/28(水)	2/10(火)	2/10(火)	3/11(水)

実務者研修通学講習日程

介護過程Ⅲと医療的ケアから1クラスずつお選びください。

大阪府

各教室 定員：介護過程Ⅲ 16～17名／医療的ケア 12名

※各教室の定員数は変更することがございます。

天王寺教室

会場／第1教室(竹澤ビル6F)

介護過程Ⅲ

クラス		9B	10A	10B	11A	11B	11C	12A	1A	2A	2B
区分		日曜	水曜	木曜	水曜	木曜	月曜	水曜	木曜	日曜	水曜
1日目	9:30	9/14(日)	10/1(水)	10/16(木)	11/5(水)	11/20(木)	11/17(月)	12/10(水)	1/8(木)	2/1(日)	2/11(水)
2日目		9/21(日)	10/8(水)	10/23(木)	11/12(水)	11/27(木)	11/24(月)	12/17(水)	1/15(木)	2/8(日)	2/18(水)
3日目		9/28(日)	10/15(水)	10/30(木)	11/19(水)	12/4(木)	12/1(月)	12/24(水)	1/22(木)	2/15(日)	2/25(水)
4日目	18:00	10/5(日)	10/22(水)	11/6(木)	11/26(水)	12/11(木)	12/8(月)	1/7(水)	1/29(木)	2/22(日)	3/4(水)
5日目		10/12(日)	10/29(水)	11/13(木)	12/3(水)	12/18(木)	12/15(月)	1/14(水)	2/5(木)	3/1(日)	3/11(水)
申込締切		7/10(木)	7/29(火)	8/6(水)	8/27(水)	9/10(水)	9/10(水)	10/9(木)	10/29(水)	11/26(水)	12/10(水)

クラス		3A	3B
区分		木曜	日曜
1日目	9:30	3/5(木)	3/8(日)
2日目		3/12(木)	3/15(日)
3日目		3/19(木)	3/22(日)
4日目	18:00	3/26(木)	3/29(日)
5日目		4/2(木)	4/5(日)
申込締切		12/24(水)	12/24(水)

医療的ケア

クラス		8B	9A	9B	9C	10A	10B	10C	11A	11B	11C
区分		火曜	土曜	火曜	土曜	火曜	土曜	火曜	土曜	火曜	土曜
1日目	9:30 ↓ 16:30	8/19(火)	9/6(土)	9/9(火)	9/20(土)	10/7(火)	10/11(土)	10/28(火)	11/1(土)	11/11(火)	11/29(土)
2日目		8/26(火)	9/13(土)	9/16(火)	9/27(土)	10/14(火)	10/18(土)	11/4(火)	11/8(土)	11/18(火)	12/6(土)
申込締切		7/10(木)	7/29(火)	7/29(火)	8/6(水)	8/27(水)	8/27(水)	9/10(水)	9/26(金)	9/26(金)	10/29(水)

クラス		12A	12B	1A	1B	2A	3A	3B	4A	4B
区分		火曜	火曜	火曜	土曜	火曜	土曜	火曜	火曜	土曜
1日目	9:30 ↓ 16:30	12/2(火)	12/16(火)	1/13(火)	1/31(土)	2/10(火)	3/7(土)	3/17(火)	4/7(火)	4/18(土)
2日目		12/9(火)	12/23(火)	1/20(火)	2/7(土)	2/17(火)	3/14(土)	3/24(火)	4/14(火)	4/25(土)
申込締切		10/29(水)	11/12(水)	12/10(水)	12/24(水)	12/24(水)	1/28(水)	2/10(火)	2/25(水)	3/11(水)

実務者研修通学講習日程

介護過程Ⅲと医療的ケアから1クラスずつお選びください。

大阪府

各教室 定員：介護過程Ⅲ 16～17名／医療的ケア 12名

※各教室の定員数は変更することがございます。

枚方教室 会場／関医アネックス第2ビル4F

介護過程Ⅲ

クラス		9B	10A	10B	11A	11B	11C	1A	2A	3A
区分		火曜	不定期	土曜	火曜	土曜	不定期	火曜	土曜	火曜
1日目	9:30 ↓ 18:00	9/30(火)	10/1(水)	10/4(土)	11/11(火)	11/22(土)	11/27(木)	1/13(火)	2/14(土)	3/17(火)
2日目		10/7(火)	10/8(水)	10/11(土)	11/18(火)	11/29(土)	12/1(月)	1/20(火)	2/21(土)	3/24(火)
3日目		10/14(火)	10/16(木)	10/18(土)	11/25(火)	12/6(土)	12/10(水)	1/27(火)	2/28(土)	3/31(火)
4日目		10/21(火)	10/23(木)	11/1(土)	12/2(火)	12/13(土)	12/15(月)	2/3(火)	3/7(土)	4/7(火)
5日目		10/28(火)	10/30(木)	11/8(土)	12/9(火)	12/20(土)	12/22(月)	2/10(火)	3/14(土)	4/14(火)
申込締切		7/29(火)	7/29(火)	7/29(火)	9/10(水)	9/10(水)	9/26(金)	11/12(水)	12/10(水)	1/9(金)

医療的ケア

クラス		8B	9A	9B	10A	11A	11B	12A	1A	1B
区分		日曜	木曜	日曜	日曜	木曜	日曜	木曜	木曜	日曜
1日目	9:30 ↓ 16:30	8/24(日)	9/18(木)	9/28(日)	10/19(日)	11/6(木)	11/16(日)	12/18(木)	1/8(木)	1/11(日)
2日目		8/31(日)	9/25(木)	10/5(日)	10/26(日)	11/13(木)	11/23(日)	12/25(木)	1/15(木)	1/18(日)
申込締切		7/10(木)	8/6(水)	8/6(水)	9/10(水)	9/26(金)	10/9(木)	11/12(水)	11/26(水)	11/26(水)

クラス		2A	3A	4A
区分		木曜	日曜	木曜
1日目	9:30 ↓ 16:30	2/19(木)	3/22(日)	4/23(木)
2日目		2/26(木)	3/29(日)	4/30(木)
申込締切		1/9(金)	2/10(火)	3/11(水)

布施教室 会場／橋本ビル5F

介護過程Ⅲ

クラス		9A	10A	11A	11B	12A	1A	2A	3A
区分		火曜	不定期	月曜	土曜	不定期	木曜	土曜	木曜
1日目	9:30 ↓ 18:00	9/30(火)	10/29(水)	11/10(月)	11/22(土)	12/3(水)	1/15(木)	2/28(土)	3/5(木)
2日目		10/7(火)	11/6(木)	11/17(月)	11/29(土)	12/12(金)	1/22(木)	3/7(土)	3/12(木)
3日目		10/14(火)	11/13(木)	11/24(月)	12/6(土)	12/17(水)	1/29(木)	3/14(土)	3/19(木)
4日目		10/21(火)	11/20(木)	12/1(月)	12/13(土)	12/24(水)	2/5(木)	3/21(土)	3/26(木)
5日目		10/28(火)	11/27(木)	12/8(月)	12/20(土)	1/6(火)	2/12(木)	3/28(土)	4/2(木)
申込締切		7/29(火)	8/27(水)	9/10(水)	9/10(水)	9/26(金)	11/12(水)	12/24(水)	12/24(水)

医療的ケア

クラス		8B	9A	9B	10A	11A	11B	12A	12B	1A	1B
区分		木曜	火曜	土曜	木曜	土曜	火曜	木曜	火曜	土曜	火曜
1日目	9:30 }	8/21(木)	9/16(火)	9/27(土)	10/9(木)	11/1(土)	11/4(火)	12/4(木)	12/16(火)	1/10(土)	1/13(火)
2日目	16:30	8/28(木)	9/23(火)	10/4(土)	10/16(木)	11/8(土)	11/11(火)	12/11(木)	12/23(火)	1/17(土)	1/20(火)
申込締切		7/10(木)	8/6(水)	8/6(水)	8/27(水)	9/26(金)	9/26(金)	10/29(水)	11/12(水)	11/26(水)	12/10(水)

クラス		2A	4A	4B
区分		火曜	土曜	火曜
1日目	9:30 }	2/17(火)	4/4(土)	4/7(火)
2日目	16:30	2/24(火)	4/11(土)	4/14(火)
申込締切		1/9(金)	2/25(水)	2/25(水)

実務者研修通学講習日程

介護過程Ⅲと医療的ケアから1クラスずつお選びください。

大阪府

各教室 定員：介護過程Ⅲ 16～17名／医療的ケア 12名

※各教室の定員数は変更することがございます。

泉佐野教室 会場／T&Kビル5F

介護過程Ⅲ

クラス		9B	11A	11B	1A	2A	3A
区分		水曜	土曜	火曜	土曜	火曜	土曜
1日目	9:30 ↓ 18:00	9/24(水)	11/1(土)	11/11(火)	1/17(土)	2/17(火)	3/28(土)
2日目		10/1(水)	11/8(土)	11/18(火)	1/24(土)	2/24(火)	4/4(土)
3日目		10/8(水)	11/22(土)	11/25(火)	1/31(土)	3/3(火)	4/11(土)
4日目		10/15(水)	11/29(土)	12/2(火)	2/7(土)	3/10(火)	4/18(土)
5日目		10/22(水)	12/6(土)	12/9(火)	2/14(土)	3/17(火)	4/25(土)
申込締切		7/10(木)	8/27(水)	9/10(水)	11/12(水)	12/10(水)	1/9(金)

医療的ケア

クラス		8A	9A	9B	10A	10B	10C	12A	12B	1A	2A
区分		土曜	木曜	火曜	土曜	火曜	木曜	土曜	木曜	火曜	土曜
1日目	9:30 } 16:30	8/23(土)	9/25(木)	9/30(火)	10/11(土)	10/21(火)	10/30(木)	12/13(土)	12/18(木)	1/6(火)	2/21(土)
2日目		8/30(土)	10/2(木)	10/7(火)	10/18(土)	10/28(火)	11/6(木)	12/20(土)	12/25(木)	1/13(火)	2/28(土)
申込締切		7/10(木)	8/6(水)	8/27(水)	8/27(水)	9/10(水)	9/26(金)	11/12(水)	11/12(水)	11/26(水)	1/9(金)

クラス		3A
区分		木曜
1日目	9:30 } 16:30	3/26(木)
2日目		4/2(木)
申込締切		2/10(火)

阪南市石田教室 会場／特別養護老人ホーム玉田山荘

介護過程Ⅲ

※他教室よりご選択ください。

医療的ケア	クラス		9E
	区分		水曜
	1日目	9:30	9/24(水)
	2日目	16:30	10/1(水)
	申込締切		8/6(水)

岸和田市港緑町教室 会場／岸和田市立浪切ホール4F

会場／ 岸和田市立浪切ホール4F

介護過程Ⅲ

クラス		10A	11A
区分		木曜	水曜
1日目	9:30	10/2(木)	11/12(水)
2日目		10/9(木)	11/19(水)
3日目		10/16(木)	11/26(水)
4日目	18:00	10/30(木)	12/3(水)
5日目		11/6(木)	12/10(水)
申込締切		7/29(火)	9/10(水)

医療的ケア	クラス		8B	11A	12A
	区分		不定期	木曜	水曜
	1日目	9:30 ↓ 16:30	8/28(木)	11/13(木)	12/17(水)
	2日目		9/5(金)	11/20(木)	12/24(水)
	申込締切		7/10(木)	10/9(木)	11/12(水)

実務者研修通学講習日程

介護過程Ⅲと医療的ケアから
1クラスずつお選びください。

大阪府

各教室 定員：介護過程Ⅲ 16～17名／医療的ケア 12名 ※各教室の定員数は変更することがございます。

藤井寺市北岡教室

会場／藤井寺市立市民総合会館パープルホール

介護過程Ⅲ

クラス		10C
区分		月曜
1日目	9:30	10/13(月)
2日目		10/20(月)
3日目		10/27(月)
4日目	18:00	11/3(月)
5日目		11/10(月)
申込締切		8/6(水)

医療的ケア

クラス		8F	11G
区分		金曜	月曜
1日目	9:30	8/29(金)	11/17(月)
2日目	16:30	9/5(金)	11/24(月)
申込締切		7/29(火)	10/9(木)

和泉市府中町教室

会場／和泉市コミュニティセンター

介護過程Ⅲ

クラス		9A
区分		不定期
1日目	9:30 } 18:00	9/9(火)
2日目		9/16(火)
3日目		9/22(月)
4日目		9/30(火)
5日目		10/7(火)
申込締切		7/10(木)

医療的ケア

クラス		10H
区分		火曜
1日目	9:30 } 16:30	10/14(火)
2日目		10/21(火)
申込締切		9/10(水)

堺なかもず教室

会場／堺市産業振興センター

介護過程Ⅲ

クラス		9F
区分		不定期
1日目	9:30 } 18:00	9/12(金)
2日目		9/19(金)
3日目		9/30(火)
4日目		10/7(火)
5日目		10/10(金)
申込締切		7/10(木)

医療的ケア

クラス		8C	10F
区分		金曜	水曜
1日目	9:30 } 16:30	8/29(金)	10/15(水)
2日目		9/5(金)	10/22(水)
申込締切		7/29(火)	9/10(水)

富田林市教室

会場／すばるホール

介護過程Ⅲ

クラス		9E	10B
区分		木曜	木曜
1日目	9:30	9/11(木)	10/30(木)
2日目		9/18(木)	11/6(木)
3日目		9/25(木)	11/13(木)
4日目	18:00	10/2(木)	11/20(木)
5日目		10/9(木)	11/27(木)
申込締切		7/10(木)	8/27(水)

医療的ケア

クラス		8E	10E
区分		木曜	木曜
1日目	9:30	8/28(木)	10/16(木)
2日目	16:30		9/4(木)
申込締切		7/10(木)	9/10(水)

豊中市庄内西町教室

会場／サンパティオホール

介護過程Ⅲ

※他教室よりご選択ください。

医療的ケア

クラス		9A
区分		火曜
1日目	9:30	9/23(火)
2日目	16:30	9/30(火)
申込締切		8/6(水)

堺市堺区教室

会場／東洋ビル

介護過程Ⅲ

クラス		10D
区分		水曜
1日目	9:30 }	10/15(水)
2日目		10/22(水)
3日目		10/29(水)
4日目	18:00	11/5(水)
5日目		11/12(水)
申込締切		8/6(水)

医療的ケア

クラス		9D	11D
区分		水曜	水曜
1日目	9:30 }	9/10(水)	11/19(水)
2日目		9/17(水)	11/26(水)
申込締切		7/29(火)	10/9(木)

実務者研修通学講習日程

介護過程Ⅲと医療的ケアから
1クラスずつお選びください。

大阪府

各教室 定員：介護過程Ⅲ 16～17名／医療的ケア 12名 ※各教室の定員数は変更することがございます。

堺市南区教室

会場／国際障害者交流センター

介護過程Ⅲ

クラス		10F
区分		不定期
1日目	9:30 18:00	10/9(木)
2日目		10/13(月)
3日目		10/22(水)
4日目		10/29(水)
5日目		11/5(水)
申込締切		7/29(火)

医療的ケア

クラス		9F
区分		火曜
1日目	9:30 16:30	9/16(火)
2日目		9/23(火)
申込締切		8/6(水)

守口市河原町教室

会場／守口文化センター

介護過程Ⅲ

クラス		9C	11C
区分		金曜	不定期
1日目	9:30 } 18:00	9/12(金)	11/10(月)
2日目		9/19(金)	11/14(金)
3日目		9/26(金)	11/17(月)
4日目		10/3(金)	11/24(月)
5日目		10/10(金)	12/1(月)
申込締切		7/10(木)	9/10(水)

医療的ケア

クラス		10C	12B
区分		金曜	月曜
1日目	9:30 } 16:30	10/17(金)	12/8(月)
2日目		10/24(金)	12/15(月)
申込締切		9/10(水)	10/29(水)

大東市曙町教室

会場／大東市立市民会館 キラリエホール

介護過程Ⅲ

クラス		10H
区分		不定期
1日目	9:30	10/9(木)
2日目		10/13(月)
3日目		10/20(月)
4日目	18:00	10/27(月)
5日目		11/3(月)
申込締切		7/29(火)

医療的ケア

クラス		11H
区分		不定期
1日目	9:30	11/14(金)
2日目		11/26(水)
申込締切		10/9(木)

高槻市教室

会場／生涯学習センター

介護過程Ⅲ

クラス		10G
区分		木曜
1日目	9:30 ↓ 18:00	10/16(木)
2日目		10/23(木)
3日目		10/30(木)
4日目		11/6(木)
5日目		11/13(木)
申込締切		8/6(水)

医療的ケア

クラス		10D
区分		木曜
1日目	9:30 ↓	10/2(木)
2日目	16:30	10/9(木)
申込締切		8/27(水)

大阪市浪速区なんば教室

会場／なんばカルチャービル

介護過程Ⅲ

クラス		11D
区分		木曜
1日目	9:30 } 18:00	11/6(木)
2日目		11/13(木)
3日目		11/20(木)
4日目		12/4(木)
5日目		12/11(木)
申込締切		8/27(水)

医療的ケア

クラス		8A
区分		木曜
1日目	9:30 } 16:30	8/21(木)
2日目		8/28(木)
申込締切		7/10(木)

吹田市教室

会場／吹田市介護老人保健施設

介護過程Ⅲ

※他教室よりご選択ください。

医療的ケア

クラス		9G
区分		日曜
1日目	9:30	9/7(日)
2日目	16:30	9/14(日)
申込締切		7/29(火)

実務者研修通学講習日程

介護過程Ⅲと医療的ケアから1クラスずつお選びください。

兵庫県

各教室 定員：介護過程Ⅲ 16～17名／医療的ケア 12名

※各教室の定員数は変更することがございます。

三宮教室 会場／シティライフ三宮8F

介護過程Ⅲ

クラス		9A	10A	11B	12A	1A	2A	3A
区分		木曜	火曜	火曜	不定期	火曜	木曜	土曜
1日目	9:30 }	9/18(木)	10/7(火)	11/25(火)	12/18(木)	1/20(火)	2/5(木)	3/7(土)
2日目		9/25(木)	10/14(火)	12/2(火)	12/25(木)	1/27(火)	2/12(木)	3/14(土)
3日目		10/2(木)	10/21(火)	12/9(火)	1/7(水)	2/3(火)	2/19(木)	3/21(土)
4日目		10/9(木)	10/28(火)	12/16(火)	1/15(木)	2/10(火)	2/26(木)	3/28(土)
5日目	18:00	10/16(木)	11/4(火)	12/23(火)	1/22(木)	2/17(火)	3/5(木)	4/4(土)
申込締切		7/10(木)	7/29(火)	9/10(水)	10/9(木)	11/12(水)	11/26(水)	12/24(水)

医療的ケア

クラス		9A	9B	9C	9D	11A	11B	11C	12A	12B	1A
区分		木曜	土曜	土曜	火曜	土曜	火曜	土曜	木曜	土曜	火曜
1日目	9:30 }	9/4(木)	9/6(土)	9/20(土)	9/23(火)	11/1(土)	11/11(火)	11/22(土)	12/4(木)	12/13(土)	1/6(火)
2日目		16:30	9/11(木)	9/13(土)	9/27(土)	9/30(火)	11/8(土)	11/18(火)	11/29(土)	12/11(木)	12/20(土)
申込締切		7/29(火)	7/29(火)	8/6(水)	8/6(水)	9/26(金)	9/26(金)	10/9(木)	10/29(水)	11/12(水)	11/26(水)

クラス		1B	2A	3A	4A
区分		土曜	火曜	木曜	土曜
1日目	9:30 }	1/31(土)	2/24(火)	3/12(木)	4/11(土)
2日目		16:30	2/7(土)	3/3(火)	3/19(木)
申込締切		12/24(水)	1/9(金)	1/28(水)	2/25(水)

姫路駅南教室 会場／姫路駅南taihoビル2F

介護過程Ⅲ

クラス		9A	9B	10A	10B	11A	12A	1A	2A	2B	3A
区分		土曜	木曜	火曜	日曜	木曜	火曜	日曜	木曜	土曜	火曜
1日目	9:30 18:00	9/13(土)	9/18(木)	10/7(火)	10/19(日)	11/27(木)	12/9(火)	1/11(日)	2/19(木)	2/28(土)	3/10(火)
2日目		9/20(土)	9/25(木)	10/14(火)	10/26(日)	12/4(木)	12/16(火)	1/18(日)	2/26(木)	3/7(土)	3/17(火)
3日目		9/27(土)	10/2(木)	10/21(火)	11/2(日)	12/11(木)	12/23(火)	2/1(日)	3/5(木)	3/14(土)	3/24(火)
4日目		10/4(土)	10/9(木)	10/28(火)	11/9(日)	12/18(木)	1/6(火)	2/8(日)	3/12(木)	3/21(土)	3/31(火)
5日目		10/11(土)	10/16(木)	11/4(火)	11/16(日)	12/25(木)	1/13(火)	2/15(日)	3/19(木)	3/28(土)	4/7(火)
申込締切		7/10(木)	7/10(木)	7/29(火)	8/6(水)	9/26(金)	9/26(金)	11/12(水)	12/10(水)	12/24(水)	12/24(水)

医療的ケア

クラス		8B	9A	9B	9C	10A	10B	11A	11B	11C	1A
区分		火曜	火曜	日曜	水曜	土曜	木曜	土曜	火曜	日曜	木曜
1日目	9:30 16:30	8/26(火)	9/9(火)	9/14(日)	9/24(水)	10/18(土)	10/30(木)	11/8(土)	11/11(火)	11/23(日)	1/8(木)
2日目		9/2(火)	9/16(火)	9/21(日)	10/1(水)	11/1(土)	11/6(木)	11/22(土)	11/18(火)	11/30(日)	1/15(木)
申込締切		7/10(木)	7/29(火)	8/6(水)	8/6(水)	9/10(水)	9/26(金)	9/26(金)	9/26(金)	10/9(木)	11/26(水)

クラス		1B	2A	3A	4A	4B
区分		火曜	日曜	木曜	土曜	火曜
1日目	9:30 16:30	1/20(火)	2/22(日)	3/26(木)	4/4(土)	4/14(火)
2日目		1/27(火)	3/1(日)	4/2(木)	4/11(土)	4/21(火)
申込締切		12/10(水)	1/9(金)	2/10(火)	2/25(水)	3/11(水)

実務者研修通学講習日程

介護過程Ⅲと医療的ケアから1クラスずつお選びください。

兵庫県

各教室 定員：介護過程Ⅲ 16～17名／医療的ケア 12名

※各教室の定員数は変更することがございます。

明石教室 会場／大手ビル2F

介護過程Ⅲ

クラス		9A	9B	10A	11A	12A	1A	1B	2A	3A	3B
区分		日曜	土曜	木曜	火曜	日曜	木曜	土曜	火曜	日曜	木曜
1日目	9:30	9/14(日)	9/27(土)	10/23(木)	11/11(火)	11/23(日)	1/15(木)	1/24(土)	2/3(火)	3/1(日)	3/26(木)
2日目		9/21(日)	10/4(土)	10/30(木)	11/18(火)	11/30(日)	1/22(木)	1/31(土)	2/10(火)	3/8(日)	4/2(木)
3日目		9/28(日)	10/11(土)	11/6(木)	11/25(火)	12/7(日)	1/29(木)	2/7(土)	2/17(火)	3/15(日)	4/9(木)
4日目	18:00	10/5(日)	10/18(土)	11/13(木)	12/2(火)	12/14(日)	2/5(木)	2/14(土)	2/24(火)	3/22(日)	4/16(木)
5日目		10/12(日)	10/25(土)	11/20(木)	12/9(火)	12/21(日)	2/12(木)	2/21(土)	3/3(火)	3/29(日)	4/23(木)
申込締切		7/10(木)	7/29(火)	8/6(水)	9/10(水)	9/10(水)	11/12(水)	11/12(水)	11/26(水)	12/24(水)	1/9(金)

医療的ケア

クラス		9A	9B	9C	10A	10B	10C	10D	11B	11C	12A
区分		土曜	木曜	火曜	木曜	火曜	日曜	火曜	日曜	木曜	火曜
1日目	9:30 16:30	9/13(土)	9/18(木)	9/30(火)	10/9(木)	10/14(火)	10/26(日)	10/28(火)	11/9(日)	11/27(木)	12/16(火)
2日目		9/20(土)	9/25(木)	10/7(火)	10/16(木)	10/21(火)	11/2(日)	11/4(火)	11/16(日)	12/4(木)	12/23(火)
申込締切		8/6(水)	8/6(水)	8/27(水)	8/27(水)	9/10(水)	9/10(水)	9/10(水)	9/26(金)	10/9(木)	11/12(水)

クラス		1A	2A	2B	3A	4A	4B
区分		日曜	木曜	土曜	火曜	日曜	木曜
1日目	9:30 16:30	1/11(日)	2/19(木)	2/28(土)	3/10(火)	4/5(日)	4/30(木)
2日目		1/18(日)	2/26(木)	3/7(土)	3/17(火)	4/12(日)	5/7(木)
申込締切		11/26(水)	1/9(金)	1/9(金)	1/28(水)	2/25(水)	3/27(金)

西宮教室 会場／ホワイエ西宮ビル3F

介護過程Ⅲ

クラス		9B	10A	11A	12A	1A	1B	2A	2B	3A
区分		木曜	日曜	火曜	木曜	土曜	火曜	日曜	木曜	土曜
1日目	9:30	9/25(木)	10/5(日)	11/11(火)	12/4(木)	1/17(土)	1/27(火)	2/1(日)	2/19(木)	3/28(土)
2日目		10/2(木)	10/12(日)	11/18(火)	12/11(木)	1/24(土)	2/3(火)	2/8(日)	2/26(木)	4/4(土)
3日目		10/9(木)	10/19(日)	11/25(火)	12/18(木)	1/31(土)	2/10(火)	2/15(日)	3/5(木)	4/11(土)
4日目	18:00	10/16(木)	10/26(日)	12/2(火)	12/25(木)	2/7(土)	2/17(火)	2/22(日)	3/12(木)	4/18(土)
5日目		10/23(木)	11/2(日)	12/9(火)	1/8(木)	2/14(土)	2/24(火)	3/1(日)	3/19(木)	4/25(土)
申込締切		7/10(木)	7/29(火)	9/10(水)	9/26(金)	11/12(水)	11/26(水)	11/26(水)	12/10(水)	1/9(金)

医療的ケア

クラス		8B	8C	9A	9B	10A	10B	11A	11B	12A	1A
区分		日曜	木曜	土曜	土曜	火曜	木曜	日曜	木曜	火曜	木曜
1日目	9:30 16:30	8/24(日)	8/28(木)	9/13(土)	9/27(土)	10/7(火)	10/30(木)	11/9(日)	11/13(木)	12/16(火)	1/15(木)
2日目		8/31(日)	9/4(木)	9/20(土)	10/4(土)	10/14(火)	11/6(木)	11/16(日)	11/20(木)	12/23(火)	1/22(木)
申込締切		7/10(木)	7/10(木)	8/6(水)	8/6(水)	8/27(水)	9/26(金)	9/26(金)	10/9(木)	11/12(水)	12/10(水)

クラス		2A	3A	3B	3C
区分		土曜	火曜	日曜	木曜
1日目	9:30 16:30	2/21(土)	3/3(火)	3/8(日)	3/26(木)
2日目		2/28(土)	3/10(火)	3/15(日)	4/2(木)
申込締切		1/9(金)	1/28(水)	1/28(水)	2/10(火)

実務者研修通学講習日程

介護過程Ⅲと医療的ケアから1クラスずつお選びください。

兵庫県

各教室 定員：介護過程Ⅲ 16～17名／医療的ケア 12名 ※各教室の定員数は変更することがございます。

尼崎教室 会場／KRビル3F

介護過程Ⅲ

クラス		9B	10A	10B	11A	12A	12B	1A	2A	3A
区分		月曜	火曜	木曜	土曜	月曜	不定期	土曜	木曜	月曜
1日目	9:30	9/15(月)	10/14(火)	10/30(木)	11/22(土)	12/1(月)	12/16(火)	1/10(土)	2/5(木)	3/2(月)
2日目		9/22(月)	10/21(火)	11/6(木)	11/29(土)	12/8(月)	12/23(火)	1/17(土)	2/12(木)	3/9(月)
3日目		9/29(月)	10/28(火)	11/13(木)	12/6(土)	12/15(月)	1/6(火)	1/24(土)	2/19(木)	3/16(月)
4日目	18:00	10/13(月)	11/4(火)	11/20(木)	12/13(土)	12/22(月)	1/15(木)	1/31(土)	2/26(木)	3/23(月)
5日目		10/20(月)	11/11(火)	11/27(木)	12/20(土)	1/5(月)	1/22(木)	2/7(土)	3/5(木)	3/30(月)
申込締切		7/10(木)	8/6(水)	8/27(水)	9/10(水)	9/26(金)	10/9(木)	11/12(水)	11/26(水)	12/24(水)

医療的ケア

クラス		9A	9B	10A	11A	11B	12A	12B	1A	1B	2A
区分		火曜	火曜	土曜	土曜	火曜	火曜	金曜	日曜	火曜	土曜
1日目	9:30	9/9(火)	9/30(火)	10/18(土)	11/1(土)	11/18(火)	12/2(火)	12/26(金)	1/11(日)	1/27(火)	2/14(土)
2日目	16:30	9/16(火)	10/7(火)	10/25(土)	11/8(土)	11/25(火)	12/9(火)	1/9(金)	1/18(日)	2/3(火)	2/21(土)
申込締切		7/29(火)	8/27(水)	9/10(水)	9/26(金)	10/9(木)	10/29(水)	11/12(水)	11/26(水)	12/10(水)	1/9(金)

クラス		3A
区分		火曜
1日目	9:30	3/10(火)
2日目	16:30	3/17(火)
申込締切		1/28(水)

川西教室 会場／パルティ川西4F

介護過程Ⅲ

クラス		9A	10A	10B	11A	12A	1A	2A	3A	3B
区分		土曜	火曜	木曜	日曜	火曜	木曜	土曜	火曜	木曜
1日目	9:30 18:00	9/13(土)	10/7(火)	10/30(木)	11/9(日)	12/16(火)	1/15(木)	2/21(土)	3/3(火)	3/26(木)
2日目		9/20(土)	10/14(火)	11/6(木)	11/16(日)	12/23(火)	1/22(木)	2/28(土)	3/10(火)	4/2(木)
3日目		9/27(土)	10/21(火)	11/13(木)	11/23(日)	1/6(火)	1/29(木)	3/7(土)	3/17(火)	4/9(木)
4日目		10/4(土)	10/28(火)	11/20(木)	11/30(日)	1/13(火)	2/5(木)	3/14(土)	3/24(火)	4/16(木)
5日目		10/11(土)	11/4(火)	11/27(木)	12/7(日)	1/20(火)	2/12(木)	3/21(土)	3/31(火)	4/23(木)
申込締切		7/10(木)	7/29(火)	8/27(水)	8/27(水)	10/9(木)	11/12(水)	12/10(水)	12/24(水)	1/9(金)

医療的ケア

クラス		9A	9B	10A	10B	11A	12A	12B	1A	2A	3A
区分		火曜	木曜	日曜	木曜	火曜	木曜	日曜	火曜	木曜	土曜
1日目	9:30 16:30	9/9(火)	9/25(木)	10/5(日)	10/16(木)	11/11(火)	12/4(木)	12/14(日)	1/27(火)	2/19(木)	3/28(土)
2日目		9/16(火)	10/2(木)	10/12(日)	10/23(木)	11/18(火)	12/11(木)	12/21(日)	2/3(火)	2/26(木)	4/4(土)
申込締切		7/29(火)	8/6(水)	8/27(水)	9/10(水)	9/26(金)	10/29(水)	11/12(水)	12/10(水)	1/9(金)	2/10(火)

実務者研修通学講習日程

介護過程Ⅲと医療的ケアから1クラスずつお選びください。

兵庫県

各教室 定員：介護過程Ⅲ 16～17名／医療的ケア 12名 ※各教室の定員数は変更することがございます。

加古川市加古川町教室 会場／加古川商工会議所

介護過程Ⅲ

クラス		9A	11A
区分		水曜	不定期
1日目	9:30	9/17(水)	11/5(水)
2日目		9/24(水)	11/12(水)
3日目		10/1(水)	11/19(水)
4日目	18:00	10/8(水)	11/26(水)
5日目		10/15(水)	12/2(火)
申込締切		7/10(木)	8/27(水)

※他教室よりご選択ください。

豊岡市教室 会場／じばさんセンター

介護過程Ⅲ

クラス		10A
区分		水曜
1日目	9:30	10/1(水)
2日目		10/8(水)
3日目		10/15(水)
4日目	18:00	10/22(水)
5日目		10/29(水)
申込締切		7/29(火)

医療的ケア

クラス		9A	9B	11A
区分		木曜	金曜	水曜
1日目	9:30 2日目 16:30	9/11(木)	9/12(金)	11/5(水)
2日目		9/18(木)	9/19(金)	11/12(水)
申込締切		7/29(火)	8/6(水)	9/26(金)

西脇市教室 会場／北はりま職業訓練センター

介護過程Ⅲ

クラス		10C
区分		日曜
1日目	9:30	10/12(日)
2日目		10/19(日)
3日目		10/26(日)
4日目	18:00	11/2(日)
5日目		11/9(日)
申込締切		8/6(水)

医療的ケア

クラス		8A	11C
区分		土曜	日曜
1日目	9:30 }	8/23(土)	11/16(日)
2日目		8/30(土)	11/23(日)
申込締切		7/10(木)	10/9(木)

宝塚市栄町教室 会場／宝塚商工会議所

介護過程Ⅲ

クラス		9F
区分		火曜
1日目	9:30	9/9(火)
2日目		9/16(火)
3日目		9/23(火)
4日目	18:00	9/30(火)
5日目		10/7(火)
申込締切		7/10(木)

※他教室よりご選択ください。

加西市笹倉町教室 会場／いこいの村はりま

介護過程Ⅲ

クラス		10B
区分		火曜
1日目	9:30	10/7(火)
2日目		10/14(火)
3日目		10/21(火)
4日目	18:00	10/28(火)
5日目		11/4(火)
申込締切		7/29(火)

医療 の ケ ア	クラス		11B
	区分		火曜
	1日目	9:30	11/11(火)
	2日目	16:30	11/18(火)
	申込締切		9/26(金)

三木市福井教室 会場／道の駅みき

介護過程Ⅲ

クラス		11B
区分		月曜
1日目	9:30	11/3(月)
2日目		11/10(月)
3日目		11/17(月)
4日目	18:00	11/24(月)
5日目		12/1(月)
申込締切		8/27(水)

医療的ケア

クラス		9E	12A
区分		月曜	月曜
1日目	9:30 }	9/29(月)	12/8(月)
2日目		10/6(月)	12/15(月)
申込締切		8/27(水)	10/29(水)

実務者研修通学講習日程

介護過程Ⅲ と 医療的ケア から
1クラスずつお選びください。

兵庫県

各教室 定員：介護過程Ⅲ 16～17名 ／ 医療的ケア 12名 ※各教室の定員数は変更することがございます。

洲本市宇原教室

会場／洲本市市民交流センター

介護過程Ⅲ

クラス		10E
区分		火曜
1日目	9:30 } 18:00	10/21(火)
2日目		10/28(火)
3日目		11/4(火)
4日目		11/11(火)
5日目		11/18(火)
申込締切		8/6(水)

医療的ケア

クラス		9C
区分		金曜
1日目	9:30 } 16:30	9/12(金)
2日目		9/19(金)
申込締切		8/6(水)

三田市東本庄教室

会場／三田こぶしの園

介護過程Ⅲ

クラス		10D
区分		木曜
1日目	9:30 }	10/16(木)
2日目		10/23(木)
3日目		10/30(木)
4日目	18:00	11/6(木)
5日目		11/13(木)
申込締切		8/6(水)

医療的ケア

クラス		11D
区分		木曜
1日目	9:30 }	11/20(木)
2日目		11/27(木)
申込締切		10/9(木)

実務者研修通学講習日程

介護過程Ⅲ と 医療的ケア から
1クラスずつお選びください。

京都府

各教室 定員：介護過程Ⅲ 16～17名 ／ 医療的ケア 12名 ※各教室の定員数は変更することがございます。

五条教室

会場／高橋第六ビル4F(第1教室)

介護過程Ⅲ

クラス		9B	10A	10B	11A	11B	12A	1A	1B	2A	2B
区分		火曜	木曜	火曜	木曜	土曜	月曜	火曜	木曜	月曜	土曜
1日目	9:30 ↓ 18:00	9/9(火)	10/9(木)	10/28(火)	11/13(木)	11/22(土)	12/8(月)	1/6(火)	1/15(木)	2/2(月)	2/14(土)
2日目		9/16(火)	10/16(木)	11/4(火)	11/20(木)	11/29(土)	12/15(月)	1/13(火)	1/22(木)	2/9(月)	2/21(土)
3日目		9/23(火)	10/23(木)	11/11(火)	11/27(木)	12/6(土)	12/22(月)	1/20(火)	1/29(木)	2/23(月)	2/28(土)
4日目		9/30(火)	10/30(木)	11/18(火)	12/4(木)	12/13(土)	1/5(月)	1/27(火)	2/5(木)	3/2(月)	3/7(土)
5日目		10/7(火)	11/6(木)	11/25(火)	12/11(木)	12/20(土)	1/12(月)	2/3(火)	2/12(木)	3/9(月)	3/14(土)
申込締切		7/10(木)	7/29(火)	8/27(水)	9/10(水)	9/10(水)	9/26(金)	10/29(水)	11/12(水)	11/26(水)	12/10(水)

クラス		3A
区分		木曜
1日目	9:30 ↓ 18:00	3/5(木)
2日目		3/12(木)
3日目		3/19(木)
4日目		3/26(木)
5日目		4/2(木)
申込締切		12/24(水)

医療的ケア

クラス		8A	8B	9A	10A	10B	10C	11A	11B	11C
区分		金曜	火曜	木曜	水曜	土曜	火曜	土曜	金曜	水曜
1日目	9:30 ↓ 16:30	8/22(金)	8/26(火)	9/4(木)	10/1(水)	10/11(土)	10/14(火)	11/1(土)	11/7(金)	11/19(水)
2日目		8/29(金)	9/2(火)	9/11(木)	10/8(水)	10/18(土)	10/21(火)	11/8(土)	11/14(金)	11/26(水)
申込締切		7/10(木)	7/10(木)	7/29(火)	8/27(水)	8/27(水)	9/10(水)	9/26(金)	9/26(金)	10/9(木)

クラス		12A	12B	12C	1A	1B	2A	2B	3A	3B
区分		火曜	火曜	木曜	土曜	金曜	火曜	木曜	火曜	土曜
1日目	9:30 ↓ 16:30	12/2(火)	12/16(火)	12/18(木)	1/10(土)	1/23(金)	2/10(火)	2/19(木)	3/17(火)	3/21(土)
2日目		12/9(火)	12/23(火)	12/25(木)	1/17(土)	1/30(金)	2/24(火)	2/26(木)	3/24(火)	3/28(土)
申込締切		10/29(水)	11/12(水)	11/12(水)	11/26(水)	12/10(水)	12/24(水)	1/9(金)	2/10(火)	2/10(火)

伏見教室

会場／トーシンビル3F

介護過程Ⅲ

クラス		10A	11A	1A	2A
区分		土曜	木曜	土曜	木曜
1日目	9:30 ↓ 18:00	10/11(土)	11/13(木)	1/10(土)	2/19(木)
2日目		10/18(土)	11/20(木)	1/17(土)	2/26(木)
3日目		10/25(土)	11/27(木)	1/24(土)	3/5(木)
4日目		11/1(土)	12/4(木)	1/31(土)	3/12(木)
5日目		11/8(土)	12/11(木)	2/7(土)	3/19(木)
申込締切		8/6(水)	9/10(水)	11/12(水)	12/10(水)

医療的ケア

クラス		9A	10A	10B	11A	12A	2A	3A
区分		土曜	木曜	木曜	土曜	水曜	土曜	水曜
1日目	9:30 ↓ 16:30	9/6(土)	10/9(木)	10/30(木)	11/22(土)	12/17(水)	2/14(土)	3/25(水)
2日目		9/13(土)	10/16(木)	11/6(木)	11/29(土)	12/24(水)	2/21(土)	4/1(水)
申込締切		7/29(火)	8/27(水)	9/26(金)	10/9(木)	11/12(水)	1/9(金)	2/10(火)

実務者研修通学講習日程

介護過程Ⅲと医療的ケアから1クラスずつお選びください。

京都府

各教室 定員：介護過程Ⅲ 16～17名／医療的ケア 12名 ※各教室の定員数は変更することがございます。

京都市右京区教室

会場／富士ビルディング7F

介護過程Ⅲ

クラス	11A
区分	不定期
1日目	11/12(水)
2日目	9:30 11/19(水)
3日目	11/25(火)
4日目	18:00 12/3(水)
5日目	12/10(水)
申込締切	9/10(水)

医療的ケア

※他教室よりご選択ください。

京都市下京区教室

会場／YIC学院

介護過程Ⅲ

クラス	9A
区分	不定期
1日目	9/9(火)
2日目	9:30 9/17(水)
3日目	9/30(火)
4日目	18:00 10/7(火)
5日目	10/14(火)
申込締切	7/10(木)

医療的ケア

※他教室よりご選択ください。

南丹教室

会場／南丹市国際交流会館2F

介護過程Ⅲ

クラス	10B
区分	金曜
1日目	10/10(金)
2日目	9:30 10/17(金)
3日目	10/24(金)
4日目	18:00 10/31(金)
5日目	11/7(金)
申込締切	8/6(水)

医療的ケア

11B

クラス	11B
区分	金曜
1日目	9:30 11/14(金)
2日目	16:30 11/21(金)
申込締切	10/9(木)

舞鶴市喜多教室

会場／舞鶴21ビル

介護過程Ⅲ

クラス	10A
区分	木曜
1日目	10/16(木)
2日目	9:30 10/23(木)
3日目	10/30(木)
4日目	18:00 11/6(木)
5日目	11/13(木)
申込締切	8/6(水)

医療的ケア

11A

クラス	11A
区分	木曜
1日目	9:30 11/27(木)
2日目	16:30 12/4(木)
申込締切	10/9(木)

宮津市浜町教室

会場／宮津市福祉・教育総合プラザ3F

介護過程Ⅲ

※他教室よりご選択ください。

医療的ケア

9A

クラス	9A
区分	月曜
1日目	9:30 9/29(月)
2日目	16:30 10/6(月)
申込締切	8/27(水)

綾部市高津町教室

会場／京都綾部ききょうの郷

介護過程Ⅲ

クラス	10D
区分	不定期
1日目	10/29(水)
2日目	9:30 11/4(火)
3日目	11/18(火)
4日目	18:00 12/2(火)
5日目	12/9(火)
申込締切	8/27(水)

医療的ケア

12B

クラス	12B
区分	火曜
1日目	9:30 12/16(火)
2日目	16:30 12/23(火)
申込締切	11/12(水)

京都市山科区教室

会場／生涯学習総合センター山科(アスニー山科)

介護過程Ⅲ

クラス	10C
区分	不定期
1日目	10/24(金)
2日目	9:30 10/31(金)
3日目	11/7(金)
4日目	18:00 11/10(月)
5日目	11/17(月)
申込締切	8/6(水)

医療的ケア

12A

クラス	12A
区分	月曜
1日目	9:30 12/1(月)
2日目	16:30 12/8(月)
申込締切	10/29(水)

実務者研修通学講習日程

介護過程Ⅲと医療的ケアから1クラスずつお選びください。

滋賀県

各教室 定員：介護過程Ⅲ 16～17名／医療的ケア 12名 ※各教室の定員数は変更することがございます。

栗東教室

会場／アルプラザ栗東 3 F ※開催時間が他教室と異なります。

介護過程Ⅲ

クラス	9A	11A	12A	1A	2A	3A
区分	木曜	不定期	月曜	月曜	火曜	月曜
1日目	9/25(木)	11/26(水)	12/8(月)	1/19(月)	2/17(火)	3/2(月)
2日目	10:30 10/2(木)	12/3(水)	12/15(月)	1/26(月)	2/24(火)	3/9(月)
3日目	10/9(木)	12/9(火)	12/22(月)	2/2(月)	3/3(火)	3/16(月)
4日目	19:00 10/16(木)	12/16(火)	1/5(月)	2/9(月)	3/10(火)	3/23(月)
5日目	10/23(木)	12/23(火)	1/12(月)	2/23(月)	3/17(火)	3/30(月)
申込締切	7/10(木)	9/26(金)	9/26(金)	11/12(水)	12/10(水)	12/24(水)

医療的ケア

8A

クラス	8A	9A	9B	10A	11A	12A	1A	2A	3A
区分	火曜	火曜	火曜	水曜	火曜	水曜	水曜	火曜	水曜
1日目	10:30 8/19(火)	9/9(火)	9/23(火)	10/29(水)	11/18(火)	12/17(水)	1/21(水)	2/3(火)	3/4(水)
2日目	17:30 8/26(火)	9/16(火)	9/30(火)	11/5(水)	11/25(火)	12/24(水)	1/28(水)	2/10(火)	3/11(水)
申込締切	7/10(木)	7/29(火)	8/6(水)	9/26(金)	10/9(木)	11/12(水)	12/10(水)	12/24(水)	1/28(水)

大津教室

会場／ピアザ淡海2F・3F

介護過程Ⅲ

クラス	12A
区分	水曜
1日目	12/10(水)
2日目	9:30 12/24(水)
3日目	1/7(水)
4日目	18:00 1/14(水)
5日目	1/21(水)
申込締切	10/9(木)

医療的ケア

8A

クラス	8A	1A
区分	火曜	火曜
1日目	9:30 8/19(火)	1/27(火)
2日目	16:30 8/26(火)	2/3(火)
申込締切	7/10(木)	12/10(水)

大津市月輪教室

会場／特別養護老人ホームカーサ月の輪

介護過程Ⅲ

※他教室よりご選択ください。

医療的ケア

9A

クラス	9A
区分	日曜
1日目	9:30 9/7(日)
2日目	16:30 9/14(日)
申込締切	7/29(火)

大津市真野教室

会場／特別養護老人ホーム真野しょうぶ苑

介護過程Ⅲ

※他教室よりご選択ください。

医療的ケア

9B

クラス	9B
区分	水曜
1日目	9:30 9/24(水)
2日目	16:30 10/1(水)
申込締切	8/6(水)

大津市南小松教室

会場／近江舞子しょうぶ苑

介護過程Ⅲ

クラス	10A
区分	水曜
1日目	10/1(水)
2日目	9:30 10/8(水)
3日目	10/15(水)
4日目	18:00 10/22(水)
5日目	10/29(水)
申込締切	7/29(火)

医療的ケア

11B

クラス	11B
区分	水曜
1日目	9:30 11/5(水)
2日目	16:30 11/12(水)
申込締切	9/26(金)

実務者研修通学講習日程

介護過程Ⅲと医療的ケアから
1クラスずつお選びください。

滋賀県

各教室 定員：介護過程Ⅲ 16～17名／医療的ケア 12名 ※各教室の定員数は変更することがございます。

草津市南笠町教室

会場／特別養護老人ホームやわらぎ苑

介護過程Ⅲ

※他教室よりご選択ください。

医療的ケア

クラス		8B	10C
区分		木曜	金曜
1日目	9:30 }	8/21(木)	10/17(金)
2日目		8/28(木)	10/24(金)
申込締切		7/10(木)	9/10(水)

東近江市八日市教室

会場／アル・プラザ八日市

介護過程Ⅲ

クラス		10E
区分		火曜
1日目	9:30 }	10/28(火)
2日目		11/4(火)
3日目	}	11/11(火)
4日目		11/18(火)
5日目	18:00	11/25(火)
申込締切		8/27(水)

医療的ケア

クラス		9C
区分		火曜
1日目	9:30 }	9/30(火)
2日目		10/7(火)
申込締切		8/27(水)

彦根市松原町教室

会場／特別養護老人ホーム千松の郷

介護過程Ⅲ

クラス		10D
区分		木曜
1日目	9:30 }	10/30(木)
2日目		11/6(木)
3日目	}	11/13(木)
4日目		11/20(木)
5日目	18:00	11/27(木)
申込締切		8/27(水)

医療的ケア

クラス		12B
区分		木曜
1日目	9:30 }	12/4(木)
2日目		12/11(木)
申込締切		10/29(水)

近江八幡市鷹飼町教室

会場／レンタルスペース近江八幡

介護過程Ⅲ

クラス		11A
区分		金曜
1日目	9:30 }	11/21(金)
2日目		11/28(金)
3日目	}	12/5(金)
4日目		12/12(金)
5日目	18:00	12/19(金)
申込締切		9/10(水)

医療的ケア

クラス		11D
区分		金曜
1日目	9:30 }	11/7(金)
2日目		11/14(金)
申込締切		9/26(金)

彦根市教室

会場／彦根勤労福祉会館

介護過程Ⅲ

クラス		9C
区分		木曜
1日目	9:30 }	9/11(木)
2日目		9/18(木)
3日目	}	9/25(木)
4日目		10/2(木)
5日目	18:00	10/9(木)
申込締切		7/10(木)

医療的ケア

クラス		10B
区分		木曜
1日目	9:30	10/16(木)
2日目	16:30	10/23(木)
申込締切		9/10(水)

彦根市三津町教室

会場／特別養護老人ホームサニープレイス彦根

介護過程Ⅲ

※他教室よりご選択ください。

医療的ケア

クラス		10A
区分		金曜
1日目	9:30	10/10(金)
2日目	16:30	10/17(金)
申込締切		8/27(水)

実務者研修通学講習日程

介護過程Ⅲと医療的ケアから
1クラスずつお選びください。

滋賀県

各教室 定員：介護過程Ⅲ 16～17名／医療的ケア 12名 ※各教室の定員数は変更することがございます。

長浜市港町教室

会場／長浜勤労者総合福祉センター

介護過程Ⅲ

クラス		9D
区分		土曜
1日目	9:30 }	9/20(土)
2日目		9/27(土)
3日目	}	10/11(土)
4日目		10/18(土)
5日目	18:00	10/25(土)
申込締切		7/10(木)

医療的ケア

クラス		8C	11A
区分		木曜	土曜
1日目	9:30	8/28(木)	11/1(土)
2日目	16:30	9/4(木)	11/8(土)
申込締切		7/10(木)	9/26(金)

甲賀市教室

会場／特別養護老人ホーム樹の郷

介護過程Ⅲ

クラス		10B
区分		日曜
1日目	9:30 }	10/12(日)
2日目		10/19(日)
3日目	}	10/26(日)
4日目		11/2(日)
5日目	18:00	11/9(日)
申込締切		8/6(水)

医療的ケア

クラス		11C
区分		日曜
1日目	9:30 }	11/16(日)
2日目		11/23(日)
申込締切		10/9(木)

実務者研修通学講習日程

介護過程Ⅲと医療的ケアから1クラスずつお選びください。

奈良県和歌山県

各教室 定員：介護過程Ⅲ 16～17名／医療的ケア 12名

※各教室の定員数は変更することがございます。

JR 奈良教室

会場／プレストー番館3F

介護過程Ⅲ

クラス		10A	11A	11B	1A	2A	3A
区分		木曜	日曜	木曜	木曜	日曜	木曜
1日目	9:30 18:00	10/9(木)	11/2(日)	11/13(木)	1/8(木)	2/1(日)	3/12(木)
2日目		10/16(木)	11/9(日)	11/20(木)	1/15(木)	2/8(日)	3/19(木)
3日目		10/23(木)	11/16(日)	11/27(木)	1/22(木)	2/15(日)	3/26(木)
4日目		10/30(木)	11/23(日)	12/4(木)	1/29(木)	2/22(日)	4/2(木)
5日目		11/6(木)	11/30(日)	12/11(木)	2/5(木)	3/1(日)	4/9(木)
申込締切		7/29(火)	8/27(水)	9/10(水)	10/29(水)	11/26(水)	1/9(金)

医療的ケア

クラス		8A	9A	10A	11A	12A	12B	2A	3A	4A
区分		日曜	木曜	日曜	月曜	日曜	木曜	木曜	日曜	木曜
1日目	9:30 16:30	8/24(日)	9/25(木)	10/12(日)	11/17(月)	12/7(日)	12/18(木)	2/12(木)	3/8(日)	4/16(木)
2日目		8/31(日)	10/2(木)	10/19(日)	11/24(月)	12/14(日)	12/25(木)	2/19(木)	3/15(日)	4/23(木)
申込締切		7/10(木)	8/6(水)	8/27(水)	10/9(木)	10/29(水)	11/12(水)	1/9(金)	1/28(水)	3/11(水)

奈良橿原教室

※医療的ケアの開催時間が他教室と異なります。

会場／社会福祉総合センター

介護過程Ⅲ

クラス		9A	10A	11A	12A	1A
区分		水曜	火曜	木曜	不定期	木曜
1日目	9:30	9/17(水)	10/7(火)	11/13(木)	12/16(火)	1/15(木)
2日目		9/24(水)	10/14(火)	11/20(木)	12/23(火)	1/22(木)
3日目		18:00	10/1(水)	10/21(火)	11/27(木)	1/6(火)
4日目	10/8(水)		10/28(火)	12/4(木)	1/14(水)	2/5(木)
5日目	10/15(水)		11/4(火)	12/11(木)	1/20(火)	2/12(木)
申込締切		7/10(木)	7/29(火)	9/10(水)	10/9(木)	11/12(水)

医療的ケア

クラス		9A	10A	11A	12A	1A	2A
区分		木曜	水曜	火曜	木曜	水曜	木曜
1日目	10:00 17:00	9/18(木)	10/22(水)	11/18(火)	12/18(木)	1/28(水)	2/19(木)
2日目		9/25(木)	10/29(水)	11/25(火)	12/25(木)	2/4(水)	2/26(木)
申込締切		8/6(水)	9/10(水)	10/9(木)	11/12(水)	12/10(水)	1/9(金)

和歌山教室

会場／和歌山ビッグ愛

介護過程Ⅲ

クラス		10A	11A	1A
区分		不定期	月曜	不定期
1日目	9:30	10/7(火)	11/10(月)	1/7(水)
2日目		10/14(火)	11/17(月)	1/14(水)
3日目		10/21(火)	11/24(月)	1/22(木)
4日目	18:00	10/31(金)	12/1(月)	1/28(水)
5日目		11/4(火)	12/8(月)	2/2(月)
申込締切		7/29(火)	9/10(水)	10/29(水)

医療的ケア

クラス		9A	11A	11B	12A	2A
区分		月曜	火曜	金曜	月曜	不定期
1日目	9:30 }	9/22(月)	11/11(火)	11/14(金)	12/15(月)	2/11(水)
2日目		9/29(月)	11/18(火)	11/21(金)	12/22(月)	2/19(木)
申込締切		8/6(水)	9/26(金)	10/9(木)	11/12(水)	12/24(水)

実務者研修通学講習日程

介護過程Ⅲと医療的ケアから1クラスずつお選びください。

広島県

各教室 定員：介護過程Ⅲ 16～17名／医療的ケア 12名

※各教室の定員数は変更することがございます。

広島紙屋町教室

会場／COI広島紙屋町ビル

介護過程Ⅲ	クラス		9A	10A	11A	11B	12A	1A	2A	3A
	区分		火曜	日曜	水曜	日曜	水曜	日曜	水曜	日曜
	1日目	9:30	9/9(火)	10/5(日)	10/29(水)	11/16(日)	12/3(水)	1/11(日)	2/4(水)	3/1(日)
	2日目		9/16(火)	10/12(日)	11/5(水)	11/23(日)	12/10(水)	1/18(日)	2/11(水)	3/8(日)
	3日目		9/23(火)	10/19(日)	11/12(水)	11/30(日)	12/17(水)	1/25(日)	2/18(水)	3/15(日)
	4日目	18:00	9/30(火)	10/26(日)	11/19(水)	12/7(日)	12/24(水)	2/1(日)	2/25(水)	3/22(日)
	5日目		10/7(火)	11/2(日)	11/26(水)	12/14(日)	1/7(水)	2/8(日)	3/4(水)	3/29(日)
	申込締切		7/10(木)	7/29(火)	8/27(水)	9/10(水)	9/26(金)	11/12(水)	11/26(水)	12/24(水)

広島市安佐南区教室

会場／広島市安佐南区障害者基幹相談支援センター

介護過程Ⅲ

クラス		10C
区分		木曜
1日目	9:30 } 18:00	10/9(木)
2日目		10/16(木)
3日目		10/30(木)
4日目		11/6(木)
5日目		11/13(木)
申込締切		7/29(火)

医療的ケア

クラス		11C
区分		木曜
1日目	9:30 } 16:30	11/20(木)
2日目		11/27(木)
申込締切		10/9(木)

東広島市鏡山教室

会場／広島テクノプラザ

介護過程Ⅲ

※他教室よりご選択ください。

医療的ケア

クラス		10A
区分		土曜
1日目	9:30	10/11(土)
2日目	16:30	
申込締切		8/27(水)

実務者研修通学講習日程

介護過程Ⅲと**医療的ケア**から
1クラスずつお選びください。

広島県

各教室 定員：介護過程Ⅲ 16～17名／医療的ケア 12名 ※各教室の定員数は変更することがございます。

竹原市忠海東町教室

会場／中国芸南学園

介護過程Ⅲ

クラス		9C
区分		月曜
1日目	9:30	9/22(月)
2日目		9/29(月)
3日目		10/6(月)
4日目	18:00	10/20(月)
5日目		10/27(月)
申込締切		7/10(木)

医療的ケア

クラス		11A
区分		火曜
1日目	9:30	11/4(火)
2日目	16:30	11/11(火)
申込締切		9/26(金)

三次市教室

会場／特別養護老人ホーム水明園

介護過程Ⅲ

クラス		10A
区分		火曜
1日目	9:30	10/14(火)
2日目		10/21(火)
3日目		10/28(火)
4日目	18:00	11/4(火)
5日目		11/11(火)
申込締切		8/6(水)

医療的ケア

クラス		11B
区分		火曜
1日目	9:30	11/18(火)
2日目	16:30	11/25(火)
申込締切		10/9(木)

広島市安芸区教室

会場／安芸区民文化センター

介護過程Ⅲ

クラス		9D
区分		水曜
1日目	9:30 }	9/24(水)
2日目		10/1(水)
3日目		10/8(水)
4日目		10/15(水)
5日目		10/22(水)
申込締切		7/10(木)

医療的ケア

※他教室よりご選択ください

※他教室よりご選択ください。

福山市教室

会場／TKPふくやまちゅうぎんビル

介護過程Ⅲ

クラス		9B	10B
区分		木曜	木曜
1日目	9:30 } 18:00	9/11(木)	10/30(木)
2日目		9/18(木)	11/6(木)
3日目		9/25(木)	11/13(木)
4日目		10/2(木)	11/20(木)
5日目		10/9(木)	11/27(木)
申込締切		7/10(木)	8/27(水)

医療的ケア

クラス		8B	10B
区分		木曜	木曜
1日目	9:30 }	8/21(木)	10/16(木)
2日目	16:30	8/28(木)	10/23(木)
申込締切		7/10(木)	9/10(水)

廿日市市本町教室

会場／廿日市市商工保健会館

介護過程Ⅲ

クラス		11A
区分		不定期
1日目	9:30	11/6(木)
2日目		11/11(火)
3日目		11/20(木)
4日目	18:00	11/25(火)
5日目		12/1(月)
申込締切		8/27(水)

医療的ケア

クラス		8A
区分		水曜
1日目	9:30	8/20(水)
2日目	16:30	8/27(水)
申込締切		7/10(木)

広島市佐伯区教室

会場／特別養護老人ホーム いつかいち福寿苑

介護過程Ⅲ	クラス		9A
	区分		日曜
	1日目	9:30	9/7(日)
	2日目	16:30	9/14(日)
	申込締切		7/29(火)
医療的ケア	クラス		9A
	区分		日曜
	1日目	9:30	9/7(日)
	2日目	16:30	9/14(日)
	申込締切		7/29(火)

※他教室よりご選択ください。

実務者研修通学講習日程

介護過程Ⅲと**医療的ケア**から
1クラスずつお選びください。

岡山県

各教室 定員：介護過程Ⅲ 16～17名／医療的ケア 12名 ※各教室の定員数は変更することがございます。

岡山駅前教室

会場／安田岡山磨屋町ビル5F

介護過程Ⅲ

クラス		10A	11A	11B	12A	1A	2A
区分		水曜	木曜	火曜	月曜	木曜	火曜
1日目	9:30	10/15(水)	11/6(木)	11/11(火)	12/1(月)	1/15(木)	2/10(火)
2日目		10/22(水)	11/13(木)	11/18(火)	12/8(月)	1/22(木)	2/17(火)
3日目		10/29(水)	11/20(木)	11/25(火)	12/15(月)	1/29(木)	2/24(火)
4日目	18:00	11/5(水)	11/27(木)	12/2(火)	12/22(月)	2/5(木)	3/3(火)
5日目		11/12(水)	12/4(木)	12/9(火)	1/5(月)	2/12(木)	3/10(火)
申込締切		8/6(水)	8/27(水)	9/10(水)	9/26(金)	11/12(水)	12/10(水)

医療的

クラス		9A	9B	10A	10B	10C	11A
区分		日曜	木曜	日曜	火曜	日曜	水曜
1日目	9:30	9/14(日)	9/25(木)	10/5(日)	10/7(火)	10/26(日)	11/19(水)
2日目	16:30	9/21(日)	10/2(木)	10/12(日)	10/14(火)	11/2(日)	11/26(水)
申込締切		8/6(水)	8/6(水)	8/27(水)	8/27(水)	9/10(水)	10/9(木)

岡山市北区教室

会場／コンベックス岡山

介護過程Ⅲ

クラス		10A
区分		火曜
1日目	9:30 18:00	10/7(火)
2日目		10/14(火)
3日目		10/21(火)
4日目		10/28(火)
5日目		11/4(火)
申込締切		7/29(火)

医療的ケア

クラス		11B
区分		火曜
1日目	9:30 16:30	11/18(火)
2日目		11/25(火)
申込締切		10/9(木)

岡山市東区教室

会場／ケアハウスタなぎ苑

介護過程Ⅲ

クラス		10B
区分		日曜
1日目	9:30 } 18:00	10/12(日)
2日目		10/19(日)
3日目		10/26(日)
4日目		11/2(日)
5日目		11/9(日)
申込締切		8/6(水)

医療的ケア

クラス		11C
区分		日曜
1日目	9:30 }	11/16(日)
2日目	16:30	11/23(日)
申込締切		10/9(木)

実務者研修通学講習日程

介護過程Ⅲと医療的ケアから1クラスずつお選びください。

岡山県
山口県

倉敷市新倉敷駅前教室

会場／ホテルセントイン倉敷

介護過程Ⅲ

※他教室よりご選択ください。

医療的ケア

クラス	9A	10A
区分	木曜	月曜
1日目	9:30	9/25(木)
2日目		10/13(月)
3日目	16:30	10/2(木)
4日目		10/20(月)
申込締切		9/10(水)

山陽小野田市教室

会場／特別養護老人ホームフクシア紫苑

介護過程Ⅲ

クラス	11A	
区分	水曜	
1日目	9:30	11/19(水)
2日目		11/26(水)
3日目	18:00	12/3(水)
4日目		12/10(水)
5日目	12/17(水)	
申込締切		9/10(水)

医療的ケア

クラス	11A	
区分	水曜	
1日目	9:30	11/5(水)
2日目		11/6(木)
申込締切		9/26(金)

備前市東片上教室

会場／備前商工会議所

介護過程Ⅲ

クラス	9C	
区分	木曜	
1日目	9:30	9/25(木)
2日目		10/2(木)
3日目	18:00	10/9(木)
4日目		10/16(木)
5日目	10/30(木)	
申込締切		7/10(木)

医療的ケア

クラス	11A	
区分	木曜	
1日目	9:30	11/6(木)
2日目		11/13(木)
申込締切		9/26(金)

実務者研修通学講習日程

介護過程Ⅲと医療的ケアから1クラスずつお選びください。

愛媛県

松山市久米窪田教室

会場／テクノプラザ愛媛本館

介護過程Ⅲ

クラス	9B	11B
区分	木曜	木曜
1日目	9:30	9/18(木)
2日目		11/13(木)
3日目	18:00	9/25(木)
4日目		11/20(木)
5日目	10/2(木)	11/27(木)
6日目	10/9(木)	12/4(木)
7日目	10/16(木)	12/11(木)
申込締切		7/10(木)

医療的ケア

クラス	9A	10B	12C
区分	木曜	木曜	木曜
1日目	9:30	9/4(木)	10/23(木)
2日目		12/18(木)	
3日目	16:30	9/11(木)	10/30(木)
4日目		12/25(木)	
申込締切		7/29(火)	9/10(水)

今治教室

会場／今治地域地場産業振興センター

介護過程Ⅲ

クラス	11A	
区分	金曜	
1日目	9:30	11/7(金)
2日目		11/14(金)
3日目	18:00	11/21(金)
4日目		11/28(金)
5日目	12/5(金)	
申込締切		8/27(水)

医療的ケア

クラス	12B	
区分	金曜	
1日目	9:30	12/12(金)
2日目		12/19(金)
申込締切		10/29(水)

新居浜教室

会場／新居浜市総合福祉センター

介護過程Ⅲ

クラス	10A	
区分	水曜	
1日目	9:30	10/8(水)
2日目		10/22(水)
3日目	18:00	10/29(水)
4日目		11/5(水)
5日目	11/12(水)	
申込締切		7/29(火)

医療的ケア

クラス	11A	
区分	水曜	
1日目	9:30	11/19(水)
2日目		11/26(水)
申込締切		10/9(木)

松山市北持田町教室

会場／愛媛県生活文化センター

介護過程Ⅲ

クラス	10B	1A
区分	火曜	火曜
1日目	9:30	10/28(火)
2日目		1/13(火)
3日目	18:00	11/4(火)
4日目		1/20(火)
5日目	11/11(火)	1/27(火)
6日目	11/18(火)	2/10(火)
7日目	11/25(火)	2/17(火)
申込締切		8/27(水)

医療的ケア

クラス	9C	12A	2A
区分	火曜	火曜	火曜
1日目	9:30	9/16(火)	12/2(火)
2日目		2/24(火)	
3日目	16:30	9/30(火)	12/9(火)
4日目		3/10(火)	
申込締切		8/6(水)	10/29(水)

西条教室

会場／特別養護老人ホームル・ソレイユ

介護過程Ⅲ

※他教室よりご選択ください。

医療的ケア

クラス	9B	
区分	土曜	
1日目	9:30	9/6(土)
2日目		9/13(土)
申込締切		7/29(火)

四国中央市妻鳥町教室

会場／しこちゅ〜ホール（四国中央市市民文化ホール）

介護過程Ⅲ

※他教室よりご選択ください。

医療的ケア

クラス	8A	10A
区分	金曜	水曜
1日目	9:30	8/22(金)
2日目		10/8(水)
3日目	16:30	8/29(金)
4日目		10/15(水)
申込締切		7/10(木)

実務者研修通学講習日程

介護過程Ⅲ と 医療的ケア から
1クラスずつお選びください。

高知県

各教室 定員：介護過程Ⅲ 16～17名 ／ 医療的ケア 12名 ※各教室の定員数は変更することがございます。

高知教室 会場／山ニビル2F

介護過程Ⅲ

クラス		10A	11A	1A
区分		金曜	水曜	水曜
1日目	9:30	10/17(金)	11/5(水)	1/21(水)
2日目		10/24(金)	11/12(水)	1/28(水)
3日目	18:00	10/31(金)	11/19(水)	2/4(水)
4日目		11/7(金)	11/26(水)	2/18(水)
5日目		11/14(金)	12/3(水)	2/25(水)
申込締切		8/6(水)	8/27(水)	11/12(水)

医療的ケア

クラス		8A	9A	11A
区分		水曜	金曜	金曜
1日目	9:30 }	8/27(水)	9/26(金)	11/21(金)
2日目		9/3(水)	10/3(金)	11/28(金)
申込締切		7/10(木)	8/6(水)	10/9(木)

四万十教室

会場／四万十市社会福祉センター

介護過程Ⅲ

クラス		11A
区分		火曜
1日目	9:30	11/11(火)
2日目		11/18(火)
3日目	18:00	11/25(火)
4日目		12/2(火)
5日目		12/9(火)
申込締切		9/10(水)

医療的ケア

クラス		12A
区分		火曜
1日目	9:30	12/16(火)
2日目		12/23(火)
申込締切		11/12(水)

香川県
徳島県

実務者研修通学講習日程

介護過程Ⅲ と 医療的ケア から
1クラスずつお選びください。

各教室 定員：介護過程Ⅲ 16～17名 ／ 医療的ケア 12名 ※各教室の定員数は変更することがございます。

高松教室

会場／香川県社会福祉総合センター

介護過程Ⅲ

クラス		9A	1A
区分		土曜	月曜
1日目	9:30	9/13(土)	1/19(月)
2日目		9/20(土)	1/26(月)
3日目	18:00	9/27(土)	2/2(月)
4日目		10/4(土)	2/9(月)
5日目		10/11(土)	2/16(月)
申込締切		7/10(木)	11/12(水)

医療的ケア

クラス		9A	10A	2A
区分		月曜	日曜	月曜
1日目	9:30 16:30	9/1(月)	10/19(日)	2/23(月)
2日目		9/8(月)	10/26(日)	3/2(月)
申込締切		7/29(火)	9/10(水)	1/9(金)

高松市サンポート教室

会場／高松シンボルタワー

介護過程Ⅲ

クラス		10A
区分		月曜
1日目	9:30 } 18:00	10/27(月)
2日目		11/3(月)
3日目		11/10(月)
4日目		11/17(月)
5日目		11/24(月)
申込締切		8/27(水)

医療的ケア

クラス		12A
区分		日曜
1日目	9:30 } 16:30	12/7(日)
2日目		12/14(日)
申込締切		10/29(水)

徳島教室

会場／徳島あわぎんホール

介護過程Ⅲ

クラス		9A	10A	1A
区分		火曜	木曜	木曜
1日目	9:30	9/16(火)	10/16(木)	1/8(木)
2日目		9/23(火)	10/23(木)	1/15(木)
3日目	18:00	9/30(火)	10/30(木)	1/22(木)
4日目		10/7(火)	11/6(木)	2/5(木)
5日目		10/14(火)	11/13(木)	2/12(木)
申込締切		7/10(木)	8/6(水)	10/29(水)

医療的ケア

クラス		8A	10A	11A	2A
区分		木曜	火曜	日曜	木曜
1日目	9:30	8/21(木)	10/21(火)	11/23(日)	2/19(木)
2日目	16:30	8/28(木)	10/28(火)	11/30(日)	2/26(木)
申込締切		7/10(木)	9/10(水)	10/9(木)	1/9(金)

2025年度
2026年1月受験対象

介護福祉士国家試験 概要

試験について、例年よくいただくご質問をまとめました

※2025年6月時点の情報です。予告なく変更となる可能性があります。

Q 試験を受験するための条件はありますか？

A 条件は2つあります。

- ① 実務者研修を修了していること。(見込でも可能です)
受講歴の有効期限はありませんので、1度修了していれば、受講し直す必要はありません。
- ② 介護業務の実務経験が、3年かつ540日以上であること。
相談員業務や、事務職は対象外となりますので、ご注意ください。

Q 試験の合格基準を教えてください。

A 合格基準は2つあります。

- ① 試験は125点満点で、正答率60%以上が合格の目安です。
あくまでも目安であり、その年によって合格点は異なります。
 - ② 全ての科目群に得点している事。
試験は11の科目群(単元)で問題が構成されており、全ての科目群において得点する事が求められます。
1つでも0点の科目群があると、仮にその他の問題が全問正解だったとしても不合格となりますので、全ての単元を広く勉強する事が求められます。
- ◎ 今回から「パート合格制度」が始まります！
パート合格制度とは…一度に全科目合格できなくても、合格した科目は再受験時に持ち越しが出来るようになります。不合格の科目のみが再受験対象となる制度です。
(合格した科目は、次回以降受験免除となります)

合格基準は
左記の①と②を
ご参照ください。



Q 試験の出題方を教えてください。

A 5択のマークシート方式で問題数は125問で構成されています。

試験時間は午前100分、午後120分となり、1問にかけられる時間はおおよそ1分30秒から2分00秒の間と非常に短いため、時間配分も作戦を立てて考える必要があります。

Q 介護福祉士国家試験の受験申込方法を教えてください。

A 受験の申込は、「公益財団法人 社会福祉振興・試験センター」様で受け付けています。

まずは「受験の手続き」を取り寄せ、必要書類や提出期日を確認しましょう。
ホームページで取り寄せ可能です。※例年、6月頃に概要が発表されます。

URL <https://www.sssc.or.jp> 試験案内専用電話 03-3486-7559(自動音声案内)

試験室電話 03-3486-7521(オペレーターとの会話が可能／平日9:30～17:00)

2025年度

第38回 2026年1月試験

介護福祉士受験対策講座日程

セット申込がお得です！

実務者研修 受験対策講座

20%
OFF

STEP 1 完全マスターコース

時間／9:30～16:30
11、12日目のみ9:30～15:30
基礎からじっくり学びたい方に
オススメ

府・県	大阪府
教室	大阪駅前
クラス	9A
区分	日曜
1日目	9/14(日)
2日目	9/21(日)
3日目	9/28(日)
4日目	10/5(日)
5日目	10/12(日)
6日目	10/19(日)
7日目	10/26(日)
8日目	11/2(日)
9日目	11/9(日)
10日目	11/16(日)
11日目	11/23(日)
12日目	11/30(日)
申込締切日	9/10(水)

STEP 1 ポイント速習コース

時間／9:30～16:30 栗東教室は10:30～17:30
短期間で学びたい方にオススメ

府・県	大阪府		兵庫県			滋賀県	広島県
教室	大阪駅前	天王寺	三宮	明石	川西	栗東	広島紙屋町
クラス	11A	10A	10A	11A	11A	11A	11A
区分	水曜	日曜	木曜	土曜	土曜	金曜	土曜
1日目	11/5(水)	10/26(日)	10/23(木)	11/1(土)	11/8(土)	11/7(金)	11/1(土)
2日目	11/12(水)	11/2(日)	10/30(木)	11/8(土)	11/22(土)	11/14(金)	11/8(土)
3日目	11/19(水)	11/9(日)	11/6(木)	11/22(土)	11/29(土)	11/21(金)	11/22(土)
4日目	11/26(水)	11/16(日)	11/13(木)	11/29(土)	12/6(土)	11/28(金)	11/29(土)
申込締切日	10/30(木)	10/22(水)	10/20(月)	10/29(水)	11/5(水)	11/4(火)	10/29(水)

府・県	オンライン					
教室						
クラス	9A	10A	10B	10C	11A	11B
区分	火曜	土曜	水曜	日曜	木曜	金曜
1日目	9/30(火)	10/4(土)	10/15(水)	10/19(日)	11/6(木)	11/14(金)
2日目	10/7(火)	10/11(土)	10/22(水)	10/26(日)	11/13(木)	11/21(金)
3日目	10/14(火)	10/18(土)	10/29(水)	11/2(日)	11/20(木)	11/28(金)
4日目	10/21(火)	10/25(土)	11/5(水)	11/9(日)	11/27(木)	12/5(金)
申込締切日	9/19(金)	9/25(木)	10/6(月)	10/9(木)	10/28(火)	11/5(水)

STEP 2 全国統一模擬試験(会場)

時間／9:40～15:40 栗東教室は10:30～16:30
試験本番さながらの雰囲気の中で模擬試験が受けられます

府・県	大阪府		兵庫県			京都府	滋賀県	広島県	岡山県	高知県
教室	大阪駅前	天王寺	三宮	明石	川西	五条	栗東	広島紙屋町	岡山駅前	高知
クラス	12A	12A	11A	12A	12A	12A	12A	12A	12A	12A
区分	水曜	日曜	木曜	土曜	土曜	月曜	金曜	土曜	金曜	月曜
	12/10(水)	12/7(日)	11/27(木)	12/6(土)	12/13(土)	12/1(月)	12/5(金)	12/13(土)	12/12(金)	12/15(月)
申込締切日	12/5(金)	12/3(水)	11/21(金)	12/3(水)	12/10(水)	11/26(水)	12/2(火)	12/10(水)	12/9(火)	12/10(水)

STEP 3 直前対策講座

時間／9:30～16:30 栗東教室は10:30～17:30
試験直前に最後の総復習をしませんか

府・県	大阪府		兵庫県			京都府	滋賀県	広島県	岡山県	高知県
教室	大阪駅前	天王寺	三宮	明石	川西	五条	栗東	広島紙屋町	岡山駅前	高知
クラス	1A	1A	1A	12A	1A	1A	1A	1A	1A	1A
区分	水曜	日曜	木曜	土曜	土曜	月曜	金曜	土曜	金曜	月曜
	1/14(水)	1/11(日)	1/8(木)	12/20(土)	1/10(土)	1/19(月)	1/9(金)	1/10(土)	1/9(金)	1/19(月)
申込締切日	1/8(木)	1/7(水)	1/5(月)	12/17(水)	1/7(水)	1/14(水)	1/6(火)	1/7(水)	1/6(火)	1/14(水)

※1月生はすべて2026年の日程です。

Web からのお申込が簡単でおすすめです！

空席状況もひと目で分かり、5分で手続きが完了します！

はじめに、この2次元バーコードより三幸福祉カレッジホームページにアクセスしてください。



STEP 1

申込講座・都道府県を
選択してください。

実務者研修は、保有資格・介護福祉士
国家資格の受験年度を選択する画面
がございます。

STEP 2

クラスを選んで申込みボタンを
クリックしてください。

実務者研修は、介護過程Ⅲのクラス
選択後、医療のクラス選択画面に
遷移します。

STEP 3

個人情報を入力していただき、
最終確認画面に進んでください。
「申込」ボタンを押すと
申込み完了です。

郵送・FAX での受講申込書記入例

郵送・FAX でのお申込みの方は、右ページの申込用紙を切り取ってご記入の上ご送付ください。

三幸福祉カレッジ 受講申込書

お申込みはHP
もしくは郵送かFAXで ➡ FAX:03-3343-2912

フリガナ	サンコウ ハナコ	No.()
お名前	三幸 花子	※ラベル下部に記載の6～7桁の数字をご記入 ください。不明の場合は空欄で結構です。
住 所	〒 0000-0000 大阪 府 大阪 市 区 町 村 郡 △△△-123-□□□ハイツ 000	
携帯番号	000-0000-0000	勤務先名称
生年月日	西暦 0000 年 00 月 00 日 (満 00 歳)	性 別 男 / 女 国 籍
メールアドレス	hanako @sanko.com	メールDMについて <input type="checkbox"/> 受け取らない ※当校の講座情報等お届けしています。不要な方はチェックを入れてください。
ご職業	<input type="checkbox"/> 福祉施設職員 <input type="checkbox"/> ホームヘルパー <input type="checkbox"/> 求職中 <input type="checkbox"/> 主婦 <input type="checkbox"/> 学生 <input type="checkbox"/> パート／アルバイト <input type="checkbox"/> 自営業 <input type="checkbox"/> 会社員 <input type="checkbox"/> 公務員 <input type="checkbox"/> その他()	
公的給付制度	<input type="checkbox"/> 利用しない <input type="checkbox"/> 一般教育訓練給付金制度 【対象者：実務者研修(ホームヘルパー1級)】※ご本人様名義でのご入金が必要です。 <input type="checkbox"/> 専門実践教育訓練給付金制度 【対象者：実務者研修(ホームヘルパー2級・初任者研修修了／免除資格なし)】※ご本人様名義でのご入金が必要です。 ※講座の修了日が所定の訓練期間中(ホームヘルパー2級・初任者研修修了者：4か月、免除資格なし：6か月)に修了できなかった場合、給付金の支給はされません。上記ご承諾の上、お申込みいただきますようお願いいたします。 → <input type="checkbox"/> 申請済み(受講開始日 月 1日 / 15日) ・ <input type="checkbox"/> 未申請(事前にハローワークへ申請が必要です) <input type="checkbox"/> 母子・父子家庭自立支援制度 (<input type="checkbox"/> 事前申請済(認定通知有)) ※ご本人様名義でのご入金、また申込前に各自治体への申請が必要です。	
割引制度 (併用不可)	<input type="checkbox"/> 初任者研修 求職者割引 <input type="checkbox"/> 実務者研修 介護職員割引(勤務先名称：) 受講クラスが未定の場合、割引対象外となります。 <input type="checkbox"/> 紹介割引(紹介者名：) <input type="checkbox"/> 説明会割引(参加日： 年 月) <input type="checkbox"/> その他割引() <input type="checkbox"/> 修了生・在校生割引 ※受講したことがあるスクールに○を付けてください。 【三幸福祉カレッジ 日本医療事務協会 三幸医療カレッジ クリエスクール 三幸学園】	教育ローン <input type="checkbox"/> 利用しない <input type="checkbox"/> 利用する (審査あり・メールアドレス必須 になりますので、必ずご記入 ください。)
当校をどちらで お知りになりましたか?	<input type="checkbox"/> ホームページ <input type="checkbox"/> 友人・知人 <input type="checkbox"/> 施設・事業所紹介 <input type="checkbox"/> ブラッシュアップ <input type="checkbox"/> シカトル <input type="checkbox"/> その他()	

資料送付封筒の宛名ラベルの氏名の下に記載されている6～7ケタの数字をご記入ください。(不明の場合は空欄でOK)

今回お申込みされる講座にチェックを入れてください。

お申込みクラスをお決めいただき、
ご記入ください。

初任者研修 + 実務者研修を
お申込みの方

実務者研修のクラスは、初任者研修の最終
通学日から4ヶ月先の通学日程をお選びい
ただくか、未定のクラスにチェックをご記入
ください。
(初任者研修修了後、実務者研修通学日まで
に、実務者研修の自宅学習)を合格する必要
があります。

事務局記入欄です。
空欄のままをお願いします。

お申込み講座 講座名にチェックをいれてください。					
<input type="checkbox"/> 初任者研修	教室	クラス	通学1日目	/	(曜日)
<input type="checkbox"/> 実務者研修 ※①～④記入必須 ※介護福祉士国家試験願書は ご自身でご提出ください。	① 介護過程Ⅲ	教室	クラス	通学1日目	/ (曜日) <input type="checkbox"/> クラス未定
	② 医療的ケア	教室	クラス	通学1日目	/ (曜日) <input type="checkbox"/> クラス未定
	③ 所持資格 <input type="checkbox"/> 免除資格なし <input type="checkbox"/> ホームヘルパー2級 <input type="checkbox"/> 介護職員初任者研修 <input type="checkbox"/> ホームヘルパー1級 ④ 介護福祉士国家試験 <input type="checkbox"/> 受験する(2026年1月に受験予定) <input type="checkbox"/> 受験しない <input type="checkbox"/> 未定				
<input type="checkbox"/> 介護福祉士 受験対策講座(通学)	<input type="checkbox"/> 完全マスターコース	教室	クラス	授業1日目	/ (曜日)
	<input type="checkbox"/> ポイント速習コース	教室	クラス	授業1日目	/ (曜日)
	<input type="checkbox"/> 全国統一模試(会場模試)	教室	クラス	通学日	/ (曜日)
	<input type="checkbox"/> 直前対策講座	教室	クラス	通学日	/ (曜日)
<input type="checkbox"/> 介護福祉士 受験対策講座(通信)	<input type="checkbox"/> ポイント速習コース	オンライン	教室	クラス	授業1日目 / (曜日)
	<input type="checkbox"/> WEB 学習コース <input type="checkbox"/> 全国統一模擬試験(自宅) <input type="checkbox"/> 直前対策講座(動画コース) <input type="checkbox"/> 外国人のための過去問題解説動画				
お申込みに関する特記事項 <input type="checkbox"/> 下記のお申込みに関する特記事項を確認しました。 ※下記をご確認頂き、必ずチェックを入れてください。					

【必ずご一読ください。お申込みに関する特記事項】

【受講料・受講期間について】・講座ごとの受講料については、同封のチラシ・ホームページにてご確認ください。
・講座ごとに受講期間、動画視聴期間等が異なります。詳しくはホームページにてご確認ください。
【教材等のお届けについて】・お申込みから10日程度で受講確認書・教材一式をお届けします。※講座によって教材の内容が異なります。詳しくはホームページの各講座詳細ページをご覧ください。
【お支払いについて】・お支払いの方法はクレジットカード決済、銀行振込、コンビニ払い、教育ローンがご利用いただけます。
詳しくはホームページと「受講料・割引制度 お申込み方法のご案内」チラシをご確認ください。・受講確認書到着後、10日以内にお支払いください。
【お申込み後のキャンセルについて】・方が一受講が難しくなった場合は、教材・受講確認書到着から8日以内に事務所へご連絡をお願いいたします。キャンセルの場合、教材を返送いたします。返送料についてはお客様でご負担ください。 ナビダイヤル 0570-015-350(平日8:50～18:00)
【個人情報の保護について】・お客様の登録頂きました個人情報につきましては、個人情報保護法に基づき適切に運用致します。その旨を同意頂いた上で入力をお願いいたします。詳細については下記をご参照ください。プライバシーポリシー：http://www.nk-create.co.jp/privacy/

申込書 到着日	名簿No.	払込票	同封・不要	媒体： 20250701日程表 大阪
事務局 記入欄	割引名称 (No.)	割引率 (%)	受講料 (税込) ¥	備考

三幸福祉カレッジ 受講申込書

お申込みはHP
もしくは郵送かFAXで ➡ FAX:03-3343-2912

フリガナ						No.()
お名前						※ラベル下部に記載の6～7桁の数字をご記入 ください。不明の場合は空欄で結構です。
住 所	〒	都道 府県	市区町 村郡			
携帯番号				勤務先名称		
生年月日	西暦	年	月	日 (満 歳)	性 別	男 / 女 国 籍
メールアドレス	@					メールDMについて <input type="checkbox"/> 受け取らない ※当校の講座情報等お届けしています。不要な方はチェックを入れてください。
ご職業	<input type="checkbox"/> 福祉施設職員 <input type="checkbox"/> ホームヘルパー <input type="checkbox"/> 求職中 <input type="checkbox"/> 主婦 <input type="checkbox"/> 学生 <input type="checkbox"/> パート／アルバイト <input type="checkbox"/> 自営業 <input type="checkbox"/> 会社員 <input type="checkbox"/> 公務員 <input type="checkbox"/> その他()					
公的給付制度	<input type="checkbox"/> 利用しない <input type="checkbox"/> 一般教育訓練給付金制度 【対象者：実務者研修(ホームヘルパー1級)】※ご本人様名義でのご入金が必要です。 <input type="checkbox"/> 専門実践教育訓練給付金制度 【対象者：実務者研修(ホームヘルパー2級・初任者研修修了／免除資格なし)】※ご本人様名義でのご入金が必要です。 ※講座の修了日が所定の訓練期間中(ホームヘルパー2級・初任者研修修了者：4か月、免除資格なし：6か月)に修了できなかった場合、給付金の支給はされません。上記ご承諾の上、お申込みいただきますようお願いいたします。 → <input type="checkbox"/> 申請済み(受講開始日 月 1日 / 15日) ・ <input type="checkbox"/> 未申請(事前にハローワークへ申請が必要です) <input type="checkbox"/> 母子・父子家庭自立支援制度 (<input type="checkbox"/> 事前申請済(認定通知有)) ※ご本人様名義でのご入金、また申込前に各自治体への申請が必要です。					
割引制度 (併用不可)	<input type="checkbox"/> 初任者研修 求職者割引 <input type="checkbox"/> 実務者研修 介護職員割引(勤務先名称：) 受講クラスが未定の場合、割引対象外となります。 <input type="checkbox"/> 紹介割引(紹介者名：) <input type="checkbox"/> 説明会割引(参加日： 年 月) <input type="checkbox"/> その他割引() <input type="checkbox"/> 修了生・在校生割引 ※受講したことがあるスクールに○を付けてください。 【三幸福祉カレッジ 日本医療事務協会 三幸医療カレッジ クリエスクール 三幸学園】				教育ローン <input type="checkbox"/> 利用しない <input type="checkbox"/> 利用する (審査あり・メールアドレス必須 になりますので、必ずご記入 ください。)	
当校をどちらで お知りになりましたか?	<input type="checkbox"/> ホームページ <input type="checkbox"/> 友人・知人 <input type="checkbox"/> 施設・事業所紹介 <input type="checkbox"/> ブラッシュアップ <input type="checkbox"/> シカトル <input type="checkbox"/> その他()					

お申込み講座 講座名にチェックをいれてください。

<input type="checkbox"/> 初任者研修	教室	クラス	通学1日目	/	(曜日)
<input type="checkbox"/> 実務者研修 ※①～④記入必須 ※介護福祉士国家試験願書は ご自身でご提出ください。	① 介護過程Ⅲ	教室	クラス	通学1日目	/ (曜日) <input type="checkbox"/> クラス未定
	② 医療的ケア	教室	クラス	通学1日目	/ (曜日) <input type="checkbox"/> クラス未定
	③ 所持資格 <input type="checkbox"/> 免除資格なし <input type="checkbox"/> ホームヘルパー2級 <input type="checkbox"/> 介護職員初任者研修 <input type="checkbox"/> ホームヘルパー1級 ④ 介護福祉士国家試験 <input type="checkbox"/> 受験する(2026年1月に受験予定) <input type="checkbox"/> 受験しない <input type="checkbox"/> 未定				
<input type="checkbox"/> 介護福祉士 受験対策講座(通学)	<input type="checkbox"/> 完全マスターコース	教室	クラス	授業1日目	/ (曜日)
	<input type="checkbox"/> ポイント速習コース	教室	クラス	授業1日目	/ (曜日)
	<input type="checkbox"/> 全国統一模試(会場模試)	教室	クラス	通学日	/ (曜日)
	<input type="checkbox"/> 直前対策講座	教室	クラス	通学日	/ (曜日)
<input type="checkbox"/> 介護福祉士 受験対策講座(通信)	<input type="checkbox"/> ポイント速習コース	オンライン	教室	クラス	授業1日目 / (曜日)
	<input type="checkbox"/> WEB 学習コース <input type="checkbox"/> 全国統一模擬試験(自宅) <input type="checkbox"/> 直前対策講座(動画コース) <input type="checkbox"/> 外国人のための過去問題解説動画				
お申込みに関する特記事項 <input type="checkbox"/> 下記のお申込みに関する特記事項を確認しました。 ※下記をご確認頂き、必ずチェックを入れてください。					

【必ずご一読ください。お申込みに関する特記事項】

【受講料・受講期間について】・講座ごとの受講料については、同封のチラシ・ホームページにてご確認ください。
・講座ごとに受講期間、動画視聴期間等が異なります。詳しくはホームページにてご確認ください。
【教材等のお届けについて】・お申込みから10日程度で受講確認書・教材一式をお届けします。※講座によって教材の内容が異なります。詳しくはホームページの各講座詳細ページをご覧ください。
【お支払いについて】・お支払いの方法はクレジットカード決済、銀行振込、コンビニ払い、教育ローンがご利用いただけます。
詳しくはホームページと「受講料・割引制度 お申込み方法のご案内」チラシをご確認ください。・受講確認書到着後、10日以内にお支払いください。
【お申込み後のキャンセルについて】・方が一受講が難しくなった場合は、教材・受講確認書到着から8日以内に事務所へご連絡をお願いいたします。キャンセルの場合、教材を返送いたします。返送料についてはお客様でご負担ください。 ナビダイヤル 0570-015-350(平日8:50～18:00)
【個人情報の保護について】・お客様のご登録頂きました個人情報につきましては、個人情報保護法に基づき適切に運用致します。その旨を同意頂いた上で入力をお願いいたします。詳細については下記をご参照ください。プライバシーポリシー：http://www.nk-create.co.jp/privacy/

事務局 記入欄	申込書 到着日	名簿No.	払込票	同封・不要	媒体： 20250701日程表 大阪
	割引名称	介護・求・法・紹・説・在修・オプ・ペア キャンペーン(その他)	割引率	%	受講料 (税込) ¥
	枠No.				備考

太枠内は必ずご記入ください。

※(キリトリ)

お申込みから資格取得までの流れ

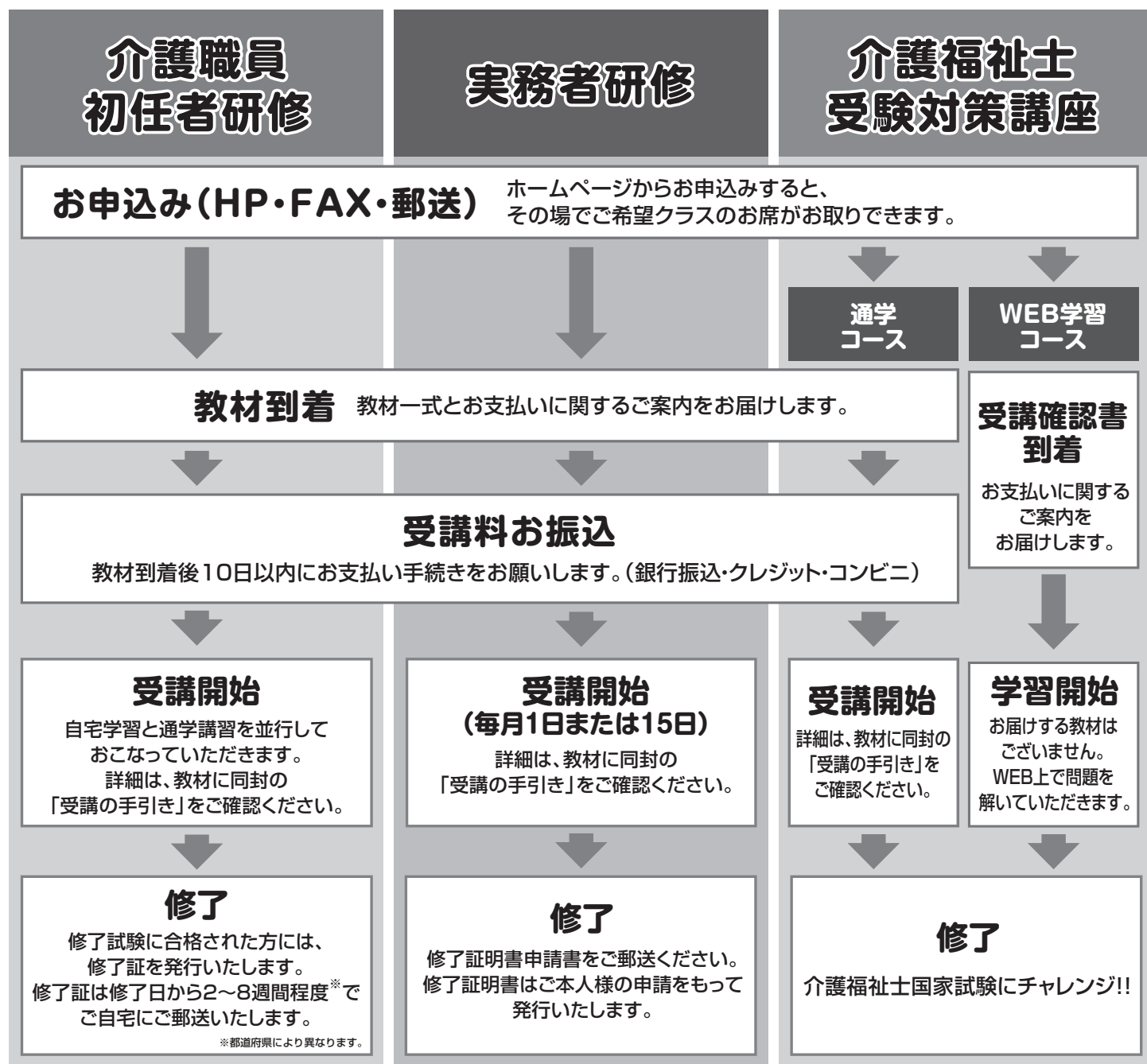

クレジットカードの取り扱いについて クレジットカードにてお支払いの場合は、教材到着後、当校のホームページにて手続きが必要となります。(受講者本人様名義のみ利用可)

取り扱いカード	VISA		JCB	AMERICAN EXPRESS	
支払い方法					
1回払い	○	○	○	○	○
2回払い	○	○	—	—	—
3～24回払い	○	○	—	—	—
リボ払い	○	○	—	—	—
ボーナス払い	○	○	—	—	○

○:取り扱い可、—:取り扱い不可