

福祉講座 日程表

介護職員初任者研修

介護過程Ⅲ
実務者研修
医療的ケア

介護福祉士受験対策講座

2025年度版/2026年1月受験対象

INDEX

- | | | | |
|-------------------|----------|------------------|-----------|
| ●説明会動画のご案内 | P1 | ●専門実践教育訓練給付制度 | P7 |
| ●講座のご案内 | P2 | ●実務者研修 | P9 |
| ●初任者研修 就職応援制度のご案内 | .. P3 | ●介護福祉士受験対策講座 | P19 |
| ●教室一覧 | P4 | ●受講申込書 | P21 |
| ●介護職員初任者研修 | P5 | ●お申込みから資格取得までの流れ | 裏表紙 |

実務者・初任者合計修了生数 No.1

三幸福祉カレッジ

※厚生労働省一般教育訓練給付制度・専門実践教育訓練給付制度 令和3年度修了生数

ホーム
ページ

WEBからの申込はこちら▶▶▶
全国の開催日程もご覧いただけます。

<https://www.sanko-fukushi.com/>



2025/7~

こんにちは！三幸福祉カレッジです。

この度は当校の講座の資料をご覧いただき、ありがとうございます。

三幸福祉カレッジでは、情熱あふれる講師が実践に即した指導を行います。

あなたの目標を是非サポートさせていただきます。

資料をご覧いただき、ご不明な点がございましたらお気軽にお問合せください。

スタッフ一同



スマホ
パソコン
で気軽に
視聴！

無料説明会のご案内

特典 受講料 10%OFF!

無料説明会のポイント

POINT 1

介護の現場で輝きながら
働くあなたへ
**介護職の
キャリアプラン**

POINT 2

自宅学習+通学講習を
組み合わせたカリキュラム
**修了までの
学習システム**

POINT 3

保有資格にあわせた
受講方法をご案内
**お申込みから受講
までのステップ**

24時間いつでも視聴できる

無料説明会動画 配信中！

動画の視聴は
こちらから



初任者研修



実務者研修



介護福祉士受験対策

説明会資料がダウンロードできます！

キャリアにあったぴったりの資格

三幸福祉カレッジ 講座のご案内

めざせ合格！



受験対策
講座で
合格力アップ!!

詳細はP19へ

現場で3年の経験を積んだら、
憧れの国家試験へチャレンジ！

介護福祉士

累計合格者数42,000人突破^{※1}

全国平均
合格率よりも
**12%高い
合格率**

94.8%^{※2}
当校
合格率

82.8%
全国平均
合格率

※1 2006～2023年度累計合格者数
※2 2023年度 受講生(アンケート回答率65.8%)

STEP UP



保有資格
による科目の
免除あり!!

詳細はP9へ

介護福祉士国家試験 受験要件

全7日間

実務者研修

実践的な知識と技術の習得を目指します。介護職員として働く上で必要な「介護過程の展開」や医療行為である「たんの吸引・経管栄養等」に関する基礎知識や手技を学びます。介護の専門家として生涯働き続けるためのスキルを磨くことができます。

- ★介護福祉士国家試験の受験要件に実務者研修の修了が義務化されました。
- ★修了すると、サービス提供責任者になる要件を満たします。
- ★現場で医療行為(たん吸引等)を行うには実務者研修の修了の他に実地研修および所定の手続きが必要になります。

STEP UP

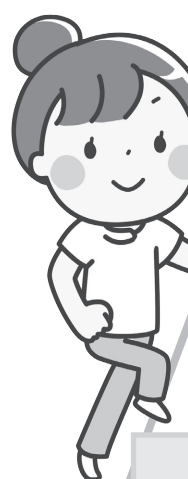

基礎から
応用まで
学べる!!

詳細はP5へ

介護のスタート資格！(旧ホームヘルパー2級)

全15日間

介護職員初任者研修

介護の基礎から応用までを学ぶことができる、介護職としてのスタート資格です。介護職員として必要不可欠な「介護の技術」と「福祉のこころ」を学びます。介護職員が不足し需要が高まる初任者研修は、就職にも有利になります。

- ★介護の現場はもちろん、ホテルや旅行業などのサービス業でも介護職員の技術と知識が求められています。

初任者研修 就職応援制度のご案内

受講料を
当校が
全額負担!!

これから介護のお仕事をお探して、
①～③に該当する方が対象です

- ① 対象教室で初任者研修を受講できる
- ② 週4日(週30時間)以上働ける
- ③ 4ヶ月以内に勤務を開始できる

詳しくは
こちら



就職応援制度ご利用の流れ

STEP 1



WEBでお問い合わせ

STEP 2



就職応援制度利用決定

お電話・対面(オンラインも可)で面談させていただきます。
対象条件に当てはまる場合、就職応援制度が利用できます。

STEP 3



初任者研修の受講&就職活動

初任者研修の受講と並行して就職活動を行なっていただきます。

STEP 4

介護職デビュー

修了生の喜びの声

細やかな就職サポートで
不安がなくなりました。

人の役に立てる仕事を探していました。
講座は現場のプロから学べるのがとてもあり
がたいです。この人のもとと一緒に働きたいと
思う先生ばかりでとても充実しています。
全くの未経験の自分一人では知り得なかった情
報まで細やかに教えていただけたので、転職に
あたったの不安はありませんでした。入職しても
サポートしていただいております。感謝しております。
技術や知識がまだまだ足りず日々勉強です。

大矢野 照子さん

丁寧に親身なサポート。
本音で話せました。

自分の祖父が認知症になり興味を持ちました。
先生も丁寧に、経験話も入れながら授業してく
れたことでイメージしやすかった。
でも、本当の初心者だった為、現場の話で出て
くる専門用語がわからなくて時々ついていけ
なかった。就職サポートはすごく丁寧に親身に
なって話も聞いてくれるので、本音も話しやす
かったです。

S.Nさん

細やかな援助に感動

将来的な親の介護、社会的に必要な職業として
興味がありました。初任者研修では基礎を学
び、実務者研修ではより深い知識を身につける
ことができました。就職サポートはきめ細やか
な援助に感動しました。介護の仕事は自分は向
いていると感じていますし、研修の学びがあっ
たからこそ職場でも役に立ち、今後も高い目標
を持って続けていきます。

押山 竜也さん

教室のご案内

教室地図やアクセス方法について
詳しくはこちら



定期開催	限定開催	教室名	住所	アクセス	駐車場
北海道					
○		札幌駅前 SE札幌ビル3F 第2教室	〒060-0807 北海道札幌市北区北7条西1丁目1-2 SE札幌ビル3F	地下鉄さっぽろ駅 16番出口徒歩5分	
○		札幌大通 高桑ビル8F	〒060-0061 北海道札幌市中央区南1条西1丁目8-2	地下鉄大通駅35番出口直結	
	○	札幌市篠路 グリンピアしのろ中央会館	〒002-8022 北海道札幌市北区篠路2条9丁目1-40	JR篠路駅から徒歩9分	○ (無料)
	○	小樽市 小樽市民会館	〒047-0024 北海道小樽市花園5丁目3番1号 小樽市民会館	JR小樽駅から車で5分	○ (無料)
	○	岩見沢市 岩見沢市北ふれあいセンター	〒068-0043 北海道岩見沢市北3条西1丁目1-20 岩見沢市北ふれあいセンター	JR岩見沢駅から車で3分	○ (無料)
	○	美瑛町 特別養護老人ホーム 美瑛慈光園	〒071-0202 北海道上川郡美瑛町南町4丁目4-18	JR美瑛駅から車で4分	○ (無料)
○		旭川 旭川駅前ビル5F	〒070-0031 北海道旭川市宮下通7丁目3897 旭川駅前ビル5F	JR旭川駅北口から徒歩5分	
	○	留萌市 留萌市中央公民館	〒077-0033 北海道留萌市見晴町2丁目27 留萌市中央公民館	沿岸バス「ツルハ留萌西店前」駅から徒歩で6分	○ (無料)
○		北見 ショッピングセンターメッセ2F	〒090-0837 北海道北見市中央三輪5丁目423-5 ショッピングセンターメッセ2F	JR北見駅から車で10分	○ (無料)
	○	斜里町 斜里町老人福祉センター	〒099-4116 北海道斜里郡斜里町文光町52-17	JR知床斜里駅から徒歩10分	○ (無料)
○		函館 MS北斗Ⅰ3F	〒041-0811 北海道函館市富岡町3丁目23番5号 MS北斗Ⅰ3F	JR五稜郭駅から車で7分	
	○	室蘭市 室蘭市中小企業センター	〒050-0083 北海道室蘭市東町4丁目29-1	JR東室蘭駅東口から車で5分	○ (無料)
○		苫小牧市 大東末広ビル(旧ジブラルタ生命 苫小牧ビル)4F	〒053-0011 北海道苫小牧市末広町3丁目6-15 大東末広ビル(旧ジブラルタ生命苫小牧ビル)4F	JR苫小牧駅南口から車で5分	
	○	帯広市 ソネビル本館	〒080-0016 北海道帯広市西6条南6丁目3番地	JR帯広駅から車で5分	○ (有料)
	○	釧路市 三ツ輪ビルディング4F	〒085-0016 北海道釧路市錦町5丁目3 三ツ輪ビルディング4F	JR釧路駅から車で5分	

※ 限定開催…開講頻度が少なく、満席になりやすい教室です。貸会場のため、会場への直接のお問合せはご遠慮ください。

お問い合わせ先

株式会社 日本教育クリエイト
三幸福祉カレッジ 就職支援部

介護求人.com <https://creatework.jp/>

介護職員初任者研修

北海道

受講カリキュラム 〈教室開場〉講習開始15分前

※ ①	1日目	第1回	◎オリエンテーション ◎介護職の仕事内容や働く現場の理解		7日目	第13回	◎移動・移乗に関連した ところとからだのしくみと自立に向けた介護			
		第2回	◎介護職の仕事内容や働く現場の理解 ◎多様なサービス			第14回				
A	2日目	第3回	◎人権と尊厳を支える介護 ◎介護における安全の確保とリスクマネジメント		B <th rowspan="2">9日目</th> <th>第17回</th> <td colspan="2">◎食事に関連した ところとからだのしくみと自立に向けた介護</td>	9日目	第17回	◎食事に関連した ところとからだのしくみと自立に向けた介護		
		第4回	◎介護職の安全 ◎介護保険制度				第18回			
	3日目	第5回 ◎介護におけるコミュニケーション			11日目	第21回 第22回	◎入浴、清潔保持に関連した ところとからだのしくみと自立に向けた介護			
		第6回 ◎老化に伴うところとからだの変化と日常								
	4日目	第7回 ◎認知症に伴うところとからだの変化と日常生活			12日目	第23回 第24回	◎死にゆく人に関連した ところとからだのしくみと自立に向けた介護			
		第8回 ◎家族の心理、かわり支援の理解 ◎介護の基本的な考え方								
	5日目	第9回 ◎介護に関するところのしくみの基礎理解			C	13日目	第25回 第26回	◎介護過程の基礎的理解		
		第10回 ◎介護に関するからだのしくみの基礎理解					14日目	第27回 第28回	◎総合生活支援技術演習	
	B	6日目	第11回	◎睡眠に関連した ところとからだのしくみと自立に向けた介護		※ ②		15日目	第29回	◎振り返り
			第12回				第30回		◎就業への備えと研修修了後における継続的な研修 ◎修了試験(習得度評価)	

- 受講順グループA→B→Cの順でご受講ください。グループ内の受講順番は順不同。
- ※①と※②は必ず最初と最後にご受講ください。



北海道の規定により、修了証を発行する関係上、ご本人確認を行わせていただきます。
通学講習1日目に、下記の証明書のうち、いずれかのコピーをご持参ください。

(例)公的機関の発行する証明書

- 運転免許証 ●健康保険証 ●パスポート ●住民基本台帳カード ●年金手帳 ●生活保護受給証明書
- 免許証又は登録証(国家資格を有する方) ●戸籍謄本・戸籍抄本もしくは住民票

《初任者研修》無料振替受付について

万が一ご都合により出席できない日がある場合、無料で他のクラスの同じ回の授業に参加していただけます。振替先のクラスの初日「翌営業日以降」に事務局までお問合せください。

- 原則、お申込みいただいたクラスでの出席となります。
- 受講順グループ内の授業は、受講順序が前後してもかまいませんが、グループ内のカリキュラムの受講を全て修了していない場合は、次のグループのカリキュラムに進むことができません。
- ◆最低催行人数に満たない場合は、開講を見合わせる場合もございます。

初めて介護の現場で働く方にイチ押しのセット講座

介護職員初任者研修 + 実務者研修 20%OFF セット講座

- ✓将来的に介護福祉士を目指している！ ✓介護現場で働く上で必要なスキルをすべて身につけたい！
- ✓費用を抑えて、必要な研修をなるべく短期間で終わらせたい！

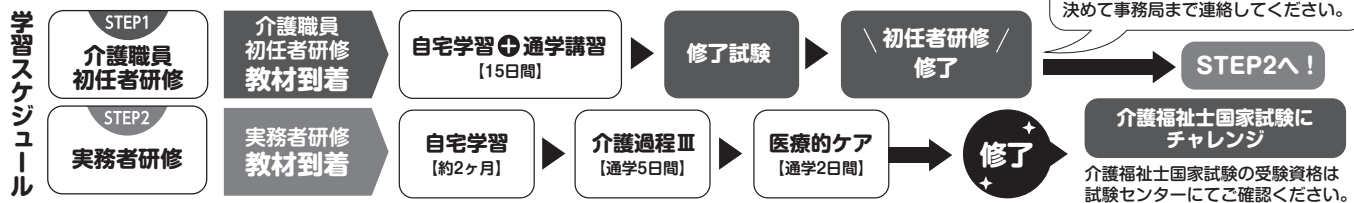

北海道の介護職員初任者研修 日程はP6をご覧ください。

介護職員初任者研修 通学講習日程

北海道

【定員について】 満席の場合もございます。最新情報は、ホームページをご確認ください。

各教室 定員：15名

A→B→Cの順番でご受講ください。グループ内の受講順番は順不同。
※①と※②は必ず最初と最後にご受講ください。

受講順	教室		札幌駅前		札幌大通			
	クラス		7Q	12Q	8Q	10Q	11Q	
	区分		準短期	準短期	準短期	準短期	準短期	
※ ①	A	1日目	9:30～17:40	7/15(火)	12/2(火)	8/25(月)	10/6(月)	11/17(月)
		2日目	9:30～16:40	7/18(金)	12/5(金)	8/27(水)	10/8(水)	11/19(水)
		3日目	9:30～16:40	7/22(火)	12/9(火)	8/30(土)	10/11(土)	11/22(土)
		4日目	9:30～16:40	7/25(金)	12/12(金)	9/1(月)	10/13(月)	11/24(月)
		5日目	9:30～17:40	7/29(火)	12/16(火)	9/3(水)	10/15(水)	11/26(水)
B	6日目	9:30～16:40	8/1(金)	12/19(金)	9/6(土)	10/18(土)	11/29(土)	
	7日目	9:30～16:40	8/5(火)	12/23(火)	9/8(月)	10/20(月)	12/1(月)	
	8日目	9:30～16:40	8/8(金)	12/26(金)	9/10(水)	10/22(水)	12/3(水)	
	9日目	9:30～16:40	8/19(火)	1/13(火)	9/13(土)	10/25(土)	12/6(土)	
	10日目	9:30～16:40	8/22(金)	1/16(金)	9/15(月)	10/27(月)	12/8(月)	
	11日目	9:30～17:40	8/26(火)	1/20(火)	9/17(水)	10/29(水)	12/10(水)	
	12日目	9:30～16:40	8/29(金)	1/23(金)	9/20(土)	11/1(土)	12/15(月)	
C	13日目	9:30～16:40	9/2(火)	1/27(火)	9/22(月)	11/3(月)	12/17(水)	
	14日目	9:30～16:40	9/5(金)	1/30(金)	9/24(水)	11/5(水)	12/20(土)	
	※ ②	15日目	9:30～16:10	9/9(火)	2/3(火)	9/27(土)	11/8(土)	12/22(月)
	申込締切		7/8(火)	11/25(火)	8/18(月)	9/29(月)	11/10(月)	

専門実践教育訓練給付制度

特定の条件を満たすと、受講料の80%が戻ってくる!

専門実践教育訓練 給付制度とは？

専門実践教育訓練は、厚生労働省が管轄している給付制度です。利用すると、受講修了後に受講料の50%が、受講修了後1年以内に就職・介護福祉士国家試験合格でさらに20%が、訓練前後で賃金が5%以上上昇した場合さらに10%(合わせて最大80%)が給付金として支給されます。

※詳細はハローワークにてご確認ください。

Q. 利用条件は？

対象者 【初めてのご利用時】	お仕事をされている方	退職された方
	雇用保険加入後、 2年以上経過している方	退職後、1年以内かつ一般被保険者 であった期間が2年以上の方

Q. 申請手続きはどのようにすればいいの？

「専門実践教育訓練 給付制度」の給付金申請は、お申込み前にハローワークで手続きをする必要があります。

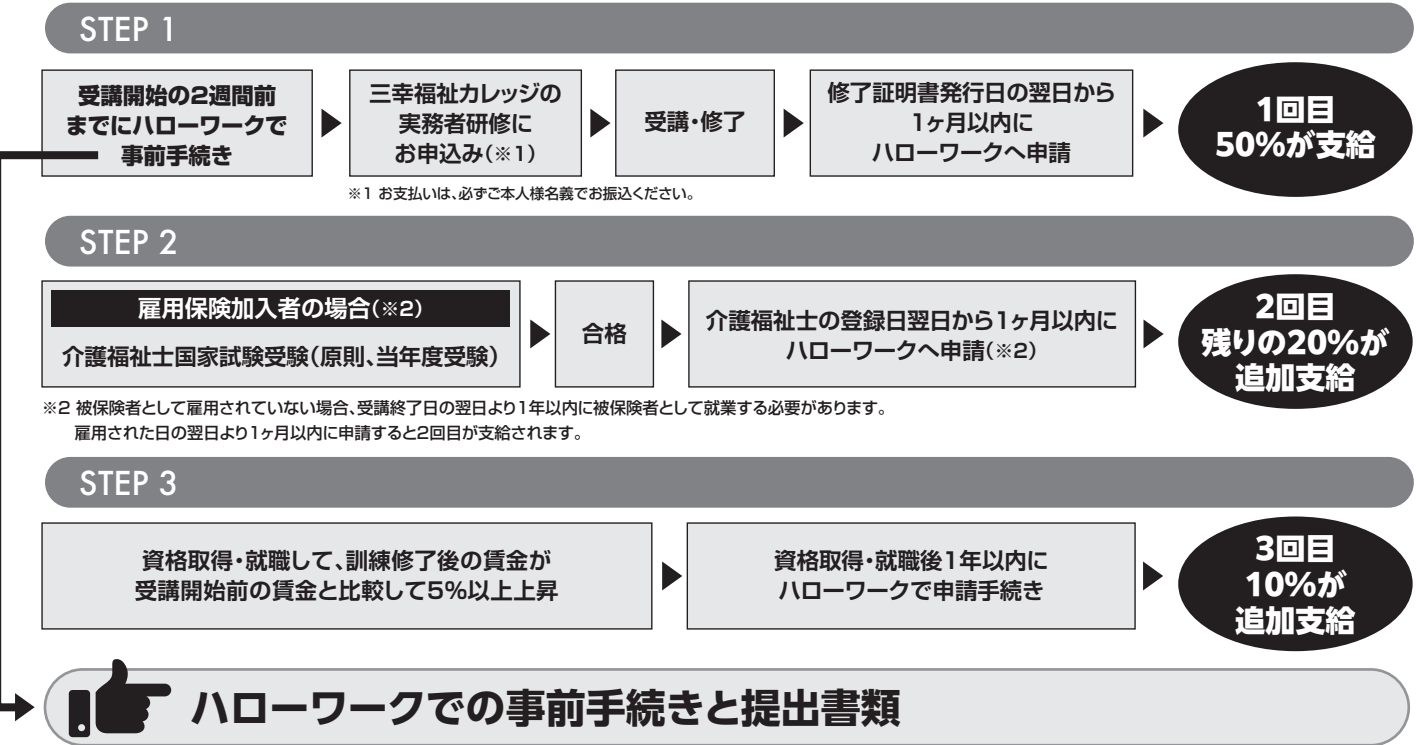

受講開始の原則2週間前までにキャリアコンサルティングを受ける必要があります。

ハローワークに予約の連絡をして、キャリアコンサルタントと面談の上、ジョブ・カードの作成をしてください。

※ジョブ・カードの発行に必要な書類は予約時に、ハローワークにお問い合わせください。

ハローワークでの事前手続きのスケジュール(目安)は次ページの早見表でご確認ください。



提出書類記入の際の注意点

当校へのお申込み前にハローワークへ「教育訓練給付金及び教育訓練支援給付金受給資格確認票」を提出する際、下記にご確認ください。

受講開始予定年月日について

受講開始予定年月日の記入が必要です。三幸福祉カレッジの受講開始日は、自宅学習の開始日としており、毎月1日と15日です。
スクーリング開始日(通学初日)とは異なりますのでご注意ください。

受講修了予定年月日について

保有資格により受講修了予定日が異なります。受講開始日から、下記の期間を加えてご記入ください。

ホームヘルパー2級 介護職員初任者研修 修了者	受講開始日の 4ヶ月後
免除資格なしの方	受講開始日の 6ヶ月後

指定番号について

指定番号は保有資格により異なります。

▼指定番号一覧

介護職員初任者研修 修了者	1310231-1920031-5
ホームヘルパー2級 (訪問介護員2級) 修了者	1310231-1920021-2
免除資格なしの方	1310231-1920011-0

詳細は、下記の早見表をご確認の上、ご記入ください。

【第38回】令和7年度
(2026年1月)国家試験対応

ハローワーク事前手続き 早見表

「専門実践教育訓練給付金」を利用される場合、受講開始の2週間前までにハローワークで所定の手続きを行う必要があります。
下記の表をご参照の上、ハローワークへの申請・通学日程の選択をお願いします。

STEP1 実務者日程表ページから介護過程Ⅲ通学日をお選びください。

STEP2 Aを確認し、同列のB・Cをハローワーク提出書類にご記入ください。

STEP3 医療的ケアの受講日程を、介護過程Ⅲ1日目以降かつ修了予定日まで
に終わるクラスでお選びください。
一部会場で医療的ケアの受講日程が先になる場合につきましては、
事務局までお問い合わせください。

受講修了予定年月日まで
に自宅学習と通学講習を
終える必要があります。
計画的に受講を進めま
しょう!

A 介護過程Ⅲ 1日目 (通学初日の日程をお選びください。)	申込締切日		B 受講開始日(自宅学習開始日) ハローワークの書類に記載が必要です		C 受講修了予定年月日 ハローワークの書類に記載が必要です	
	ホームヘルパー2級・ 介護職員初任者研修 修了の方	免除資格 なしの方	ホームヘルパー2級・ 介護職員初任者研修 修了の方	免除資格 なしの方	ホームヘルパー2級・ 介護職員初任者研修 修了の方	免除資格 なしの方
9/9(火)～9/25(木)	7/10(木)		7/15(火)		11/14(金)	1/14(水)
9/26(金)～10/9(木)	7/29(火)		8/1(金)		11/30(日)	1/31(土)
10/10(金)～10/26(日)	8/6(水)		8/15(金)		12/14(日)	2/14(土)
10/27(月)～11/9(日)	8/27(水)		9/1(月)		12/31(水)	2/28(土)
11/10(月)～11/25(火)	8/29(金)		9/15(月)		1/14(水)	3/14(土)
11/26(水)～12/9(火)			10/1(水)		1/31(土)	3/31(火)
12/10(水)～12/26(金)			10/15(水)	10/1(水)	2/14(土)	
12/27(土)～ ^{2026年} 1/9(金)			11/1(土)		2/28(土)	
^{2026年} 1/10(土)～1/25(日)			11/15(土)		3/14(土)	
1日目が2026年1月26日(月)以降で、 2026年3月31日(火)までに修了のクラス			12/1(月)		3/31(火)	

注意

- ※受講修了予定が3月末までの方が追加給付(20%:資格取得と就職・10%:賃金上昇)を受給するためには、「第38回(令和7年度)2026年1月」国家試験の受験・合格が必要です。(「第39回(令和8年度)2027年1月」以降実施の国家試験を受験する方は、追加給付の対象となりませんのでご注意ください。)
- ※講座修了での給付(50%)につきましては、受験年度に関わらず訓練期間内(上記の「修了予定日」まで)に受講修了することで受給できます。
- ※医療的ケアの受講日程を介護過程1日目～修了予定年月日まで終わる日程のクラスでお選びください。
- ※介護過程Ⅲより医療的ケアを先に受講される方は、受講開始日・修了予定年月日が異なります。三幸福祉カレッジまでお問い合わせください。

実務者研修 受講の流れ・カリキュラム

■保有資格別の標準学習期間及び受講内容

保有資格	自宅学習 (学習期間)	通学講習		標準学習期間 (合計)
		介護過程Ⅲ	医療的ケア	
免除資格なし	19科目(約4.5ヶ月間)	5日間	2日間	約6ヶ月
初任者研修	10科目(約2ヶ月間)	5日間	2日間	約4ヶ月
ホームヘルパー 2 級	11科目(約2ヶ月間)	5日間	2日間	約4ヶ月
ホームヘルパー 1 級	1科目(約1ヶ月間)	5日間	2日間	約3ヶ月

STEP 1  **自宅学習** WEB学習専用システムにアクセスをしてご解答ください。

STEP 2  **通学講習** ※教室開場：講習開始15分前

介護過程Ⅲカリキュラム		
①→②→③→④→⑤の順でご受講ください ※④→③の順も可能です。		
①	1日目	介護過程の意義と目的
②	2日目	介護過程の事例展開
③	3日目	移動の意義と目的／衣類の着脱の意義と目的
④	4日目	移動の意義と目的／排泄の意義と目的
⑤	5日目	モニタリング／学習到達確認

医療的ケアカリキュラム		
①→②の順でご受講ください ※授業の進捗状況により、終了時間を延長する場合がございます。		
①	1日目	高齢者及び障害者(児)の 「たん吸引」実施手順解説・演習
②	2日目	高齢者及び障害者(児)の 「経管栄養」実施手順解説・演習 心肺蘇生法の演習

STEP 3  **修了申請手続き(必須)、修了証発行・郵送**

ご受講いただくにあたり

実務者研修は介護福祉士国家試験の受験要件に関わる研修ですので、原則、お申し込んだクラスにてすべてご受講頂きますようお願いいたします。やむを得ず欠席された場合、振替受講が可能です(無料)。振替のご予約は、各クラスの申込締切日の5営業日後より承ります(変動する場合あり)。なお、受講希望者が少ない場合、開講を見合わせる場合がございます。その際は事前にご連絡いたしますので、他クラスへの移動をお願いいたします。ご了承のほどよろしくお願いいたします。

介護福祉士国家試験について

介護福祉士国家試験に関するご質問は、運営団体である公益財団法人社会福祉振興・試験センター様へご確認頂きますようお願いいたします。

【公益財団法人】社会福祉振興・試験センター

URL <https://www.sssc.or.jp>

試験案内専用電話 03-3486-7559 (音声及びFAX案内)

試験室電話 03-3486-7521 (平日9:00~17:00)

● その他、お申込後の受講に関するお問合わせは、実務者研修受講生様専用LINEにて承ります。
(24時間送信可能です。ぜひご登録ください。※返信は営業時間平日8:50~18:00の間にさせていただきます。)

スマホ・PCから簡単に
いつでも振替受講予約ができる

受講生
専用

振替受付ページのご案内

- 24時間、365日WEB受付
- 予約と同時に席確保

※振替受付は、各クラス申込締切の5営業日後より開始します。
※専門実践教育訓練給付制度を使用されている方は、
事前にハローワークで申請した訓練期間内に修了する必要があります。

詳しくはお申込み後にお送りする案内をご覧ください。

が い こ く じ ん 外 国 人 に も 分 か り や す い

が い こ く じ ん じ ゅ う せ い 外国人受講生
4,500人
とつぱ 突破
※2025年4月時点実績

じ つ む し ゃ け ん し ゅ う 実 務 者 研 修

に ほ ん こ ふ あ ん あ ん し ん 日本語に不安があっても安心！3つのサポート

ひ と じ つ む し ゃ け ん し ゅ う どん な 人 が 実 務 者 研 修 を 受 け て い る の ？

に ほ ん こ 日本語レベル

に ほ ん こ の う り よ く し け ん 日本語能力試験
N3がおすすめ

か い こ け い け ん 介護の経験

ね ん だ い じ ゅ う ふ 3年なくても大丈夫！
け い け ん 経験が1年ほどでも
う 受けられます

こ く せ き 国籍

インドネシア・
ミャンマー・ベトナム・
フィリピン・ネパールなど

に ほ ん こ か い こ け い け ん ふ あ ん あ ん し ん 日本語や介護の経験に不安があっても安心。
わ 分 かり や す い 教 材 で サ ポ ー ト し ま す 。



サポート 1

つ ぶり が な 付 き
き ょ う ざ い 教材

サポート 2

い み ことばの意義が
わ 分 かる 用 語 一 覧

サポート 3

わ かり や す い
か い せ つ どう が 解説動画



こちらから
サンプルが
見られます。

で き る だ け 分 かり や す い 日 本 語 で、ゆ っ く り、
は な し シ ン プ ル に お 話 し ま す。難 し く て も、サ ポ ー ト
あ ん し ん し ま す。安 心 し て 勉 強 し て く だ さ い。



実務者研修通学講習日程

介護過程Ⅲと医療的ケアから1クラスずつお選びください。

北海道

各教室 定員：介護過程Ⅲ 12～20名／医療的ケア 12名

※各教室の定員数は変更することがございます。

札幌駅前教室

会場／SE札幌ビル3F 第2教室

介護過程Ⅲ

クラス		9A	9B	10A	10B	11A	11B	1A	2A	3A
区分		木曜	月曜	土曜	木曜	月曜	水曜	木曜	月曜	土曜
1日目	9:30	9/11(木)	9/29(月)	10/18(土)	10/30(木)	11/10(月)	11/26(水)	1/8(木)	2/9(月)	3/21(土)
2日目		9/18(木)	10/6(月)	10/25(土)	11/6(木)	11/17(月)	12/3(水)	1/15(木)	2/16(月)	3/28(土)
3日目		9/25(木)	10/13(月)	11/1(土)	11/13(木)	11/24(月)	12/10(水)	1/22(木)	2/23(月)	4/4(土)
4日目	18:00	10/2(木)	10/20(月)	11/8(土)	11/20(木)	12/1(月)	12/17(水)	1/29(木)	3/2(月)	4/11(土)
5日目		10/9(木)	10/27(月)	11/22(土)	11/27(木)	12/8(月)	12/24(水)	2/5(木)	3/9(月)	4/18(土)
申込締切		7/10(木)	7/29(火)	8/6(水)	8/27(水)	9/10(水)	9/26(金)	10/29(水)	12/10(水)	1/9(金)

医療的ケア

クラス		9A	9B	9C	10A	10B	11A	11B	12A	12B
区分		木曜	水曜	月曜	土曜	木曜	月曜	土曜	木曜	月曜
1日目	9:30 }	9/4(木)	9/17(水)	9/22(月)	10/4(土)	10/16(木)	11/3(月)	11/29(土)	12/4(木)	12/15(月)
2日目		9/11(木)	9/24(水)	9/29(月)	10/11(土)	10/23(木)	11/10(月)	12/6(土)	12/11(木)	12/22(月)
申込締切		7/29(火)	8/6(水)	8/6(水)	8/27(水)	9/10(水)	9/26(金)	10/29(水)	10/29(水)	11/12(水)

クラス		1A	2A	3A	3B
区分		月曜	木曜	土曜	月曜
1日目	9:30 }	1/26(月)	2/12(木)	3/7(土)	3/16(月)
2日目		16:30	2/2(月)	2/19(木)	3/14(土)
申込締切		12/10(水)	1/9(金)	1/28(水)	2/10(火)

札幌大通教室

会場／高桑ビル8F

介護過程Ⅲ

クラス		9B	10A	10B	11A	11B	11C	1A	3A
区分		日曜	木曜	金曜	日曜	火曜	木曜	日曜	金曜
1日目	9:30 18:00	9/21(日)	10/2(木)	10/10(金)	11/9(日)	11/11(火)	11/27(木)	1/18(日)	3/14(土)
2日目		9/28(日)	10/9(木)	10/17(金)	11/16(日)	11/18(火)	12/4(木)	1/25(日)	3/21(土)
3日目		10/5(日)	10/16(木)	10/24(金)	11/23(日)	11/25(火)	12/11(木)	2/1(日)	3/28(土)
4日目		10/12(日)	10/23(木)	10/31(金)	11/30(日)	12/2(火)	12/18(木)	2/8(日)	4/4(土)
5日目		10/19(日)	10/30(木)	11/7(金)	12/7(日)	12/9(火)	12/25(木)	2/15(日)	4/11(土)
申込締切		7/10(木)	7/29(火)	8/6(水)	8/27(水)	9/10(水)	9/26(金)	11/12(水)	1/9(金)

医療的ケア

クラス		8B	9A	9B	10A	10B	10C	11A	11B	11C
区分		日曜	木曜	金曜	火曜	日曜	火曜	木曜	金曜	金曜
1日目	9:30 16:30	8/31(日)	9/18(木)	9/19(金)	10/7(火)	10/26(日)	10/28(火)	11/13(木)	11/14(金)	11/28(金)
2日目		9/7(日)	9/25(木)	9/26(金)	10/14(火)	11/2(日)	11/4(火)	11/20(木)	11/21(金)	12/5(金)
申込締切		7/29(火)	8/6(水)	8/6(水)	8/27(水)	9/10(水)	9/10(水)	10/10(金)	10/10(金)	10/10(金)

クラス		12A	12B	2A	2B
区分		日曜	火曜	日曜	土曜
1日目	9:30 16:30	12/14(日)	12/16(火)	2/22(日)	2/28(土)
2日目		12/21(日)	12/23(火)	3/1(日)	3/7(土)
申込締切		11/12(水)	11/12(水)	1/9(金)	1/9(金)

実務者研修通学講習日程

介護過程Ⅲと医療的ケアから1クラスずつお選びください。

北海道

各教室 定員：介護過程Ⅲ 12～20名／医療的ケア 12名

※各教室の定員数は変更することがございます。

札幌市篠路教室

会場／グリーンピアしろろ中央会館

会場／グリーンピアしろ中央会館

介護過程Ⅲ

クラス		10A
区分		不定期
1日目	9:30	10/2(木)
2日目		10/9(木)
3日目		10/16(木)
4日目	18:00	10/23(木)
5日目		10/24(金)

医療的ケア

申込締切		7/29(火)
クラス		10A
区分		不定期
1日目	9:30	10/30(木)
2日目	16:30	10/31(金)
申込締切		9/26(金)

小樽市教室

会場／小樽市民会館

会場／小樽市民会館

介護過程Ⅲ

クラス		10A
区分		不定期
1日目	9:30	10/7(火)
2日目		10/14(火)
3日目		10/21(火)
4日目	18:00	10/28(火)
5日目		10/29(水)

医療的ケア	申込締切		7/29(火)
	クラス		11A
	区分		不定期
	1日目	9:30 }	11/11(火)
	2日目		11/12(水)
	申込締切		9/26(金)

岩見沢市教室

会場／岩見沢市北ふれあいセンター

会場／岩見沢市北ふれあいセンター

介護過程Ⅲ

クラス		9A
区分		不定期
1日目	9:30	9/17(水)
2日目		9/24(水)
3日目		10/1(水)
4日目	18:00	10/8(水)
5日目		10/9(木)
申込締切		7/10(木)

医療的ケア	申込締切		7/10(木)
	クラス		10A
	区分		不定期
	1日目	9:30	10/15(水)
	2日目	16:30	10/16(木)
	申込締切		9/10(水)

実務者研修通学講習日程

介護過程Ⅲと医療的ケアから1クラスずつお選びください。

北海道

各教室 定員：介護過程Ⅲ 12～20名／医療的ケア 12名

※各教室の定員数は変更することがございます。

美瑛町教室

会場／特別養護老人ホーム 美瑛慈光園

介護過程Ⅲ

クラス		10A
区分		不定期
1日目	9:30 } 18:00	10/17(金)
2日目		10/24(金)
3日目		10/31(金)
4日目		11/6(木)
5日目		11/7(金)
申込締切		8/6(水)

医療的ケア

クラス		11A
区分		不定期
1日目	9:30	11/13(木)
2日目	16:30	11/14(金)
申込締切		10/9(木)

旭川教室

会場／旭川駅前ビル5F

介護過程Ⅲ

クラス		9B	10A	10B	11A	1A	3A
区分		水曜	木曜	日曜	月曜	木曜	月曜
1日目	9:30	9/24(水)	10/2(木)	10/26(日)	11/10(月)	1/15(木)	3/16(月)
2日目		10/1(水)	10/9(木)	11/2(日)	11/17(月)	1/22(木)	3/23(月)
3日目		10/8(水)	10/16(木)	11/9(日)	11/24(月)	1/29(木)	3/30(月)
4日目	18:00	10/15(水)	10/23(木)	11/16(日)	12/1(月)	2/5(木)	4/6(月)
5日目		10/22(水)	10/30(木)	11/23(日)	12/8(月)	2/12(木)	4/13(月)
申込締切		7/10(木)	7/29(火)	8/6(水)	9/10(水)	11/12(水)	1/9(金)

医療的ケア

クラス		8B	9A	9B	9C	10A	10B	10C	11A	11B	11C
区分		月曜	水曜	木曜	日曜	日曜	月曜	月曜	木曜	木曜	日曜
1日目	9:30 }	8/25(月)	9/10(水)	9/18(木)	9/28(日)	10/12(日)	10/13(月)	10/27(月)	11/6(木)	11/20(木)	11/30(日)
2日目		16:30	9/1(月)	9/17(水)	9/25(木)	10/5(日)	10/19(日)	10/20(月)	11/3(月)	11/13(木)	11/27(木)
申込締切		7/10(木)	7/29(火)	8/6(水)	8/6(水)	8/27(水)	9/10(水)	9/10(水)	9/26(金)	10/10(金)	10/29(水)

クラス		12A	2A	3A
区分		月曜	木曜	月曜
1日目	9:30 }	12/15(月)	2/19(木)	3/2(月)
2日目		16:30	12/22(月)	2/26(木)
申込締切		11/12(水)	1/9(金)	1/28(水)

実務者研修通学講習日程

介護過程Ⅲと医療的ケアから1クラスずつお選びください。

北海道

各教室 定員：介護過程Ⅲ 12～20名／医療的ケア 12名

※各教室の定員数は変更することがございます。

留萌市教室

会場／留萌市中央公民館

介護過程Ⅲ

クラス		11A
区分		不定期
1日目	9:30 }	11/6(木)
2日目		11/13(木)
3日目		11/20(木)
4日目	18:00	11/26(水)
5日目		11/27(木)
申込締切		8/27(水)

医療的ケア

クラス		9A
区分		不定期
1日目	9:30 }	9/30(火)
2日目	16:30	10/1(水)
申込締切		8/27(水)

北見教室

会場／ショッピングセンターメッセ 2F

介護過程Ⅲ

クラス		9A	10A	11A	2A
区分		火曜	水曜	金曜	火曜
1日目	9:30	9/23(火)	10/15(水)	11/14(金)	2/10(火)
2日目		9/30(火)	10/22(水)	11/21(金)	2/17(火)
3日目		18:00	10/7(火)	10/29(水)	11/28(金)
4日目	10/14(火)		11/5(水)	12/5(金)	3/3(火)
5日目	10/21(火)		11/12(水)	12/12(金)	3/10(火)
申込締切		7/10(木)	8/6(水)	9/10(水)	12/10(水)

医療的ケア

クラス		8B	9A	9B	9C	10A	10B	10C	11A	12A	1A
区分		金曜	火曜	土曜	水曜	水曜	火曜	金曜	水曜	金曜	火曜
1日目	9:30 16:30	8/22(金)	9/9(火)	9/27(土)	9/17(水)	10/1(水)	10/28(火)	10/31(金)	11/19(水)	12/19(金)	1/27(火)
2日目		8/29(金)	9/16(火)	10/4(土)	9/24(水)	10/8(水)	11/4(火)	11/7(金)	11/26(水)	12/26(金)	2/3(火)
申込締切		7/10(木)	7/29(火)	8/6(水)	8/6(水)	8/27(水)	9/10(水)	9/26(金)	10/10(金)	11/12(水)	12/10(水)

実務者研修通学講習日程

介護過程Ⅲと医療的ケアから
1クラスずつお選びください。

北海道

各教室 定員：介護過程Ⅲ 12～20名／医療的ケア 12名

※各教室の定員数は変更することがございます。

斜里町教室

会場／斜里町老人福祉センター

介護過程Ⅲ

クラス		9A
区分		不定期
1日目	9:30 } 18:00	9/17(水)
2日目		9/24(水)
3日目		10/1(水)
4日目		10/8(水)
5日目		10/9(木)
申込締切		7/10(木)

医療的ケア

クラス		10A	10B
区分		不定期	不定期
1日目	9:30 } 16:30	10/15(水)	10/22(水)
2日目		10/16(木)	10/23(木)
申込締切		9/10(水)	9/10(水)

函館教室

会場／MS北斗 I 3F

介護過程Ⅲ

クラス		9A	10A	11A	1A	3A
区分		土曜	木曜	月曜	土曜	木曜
1日目	9:30	9/27(土)	10/30(木)	11/10(月)	1/17(土)	3/12(木)
2日目		10/4(土)	11/6(木)	11/17(月)	1/24(土)	3/19(木)
3日目		10/11(土)	11/13(木)	11/24(月)	1/31(土)	3/26(木)
4日目	18:00	10/18(土)	11/20(木)	12/1(月)	2/7(土)	4/2(木)
5日目		10/25(土)	11/27(木)	12/8(月)	2/14(土)	4/9(木)
申込締切		7/29(火)	8/27(水)	9/10(水)	11/12(水)	1/9(金)

医療的ケア

クラス		8B	9A	9B	9C	10A	10B	11A	11B	12A	12B
区分		土曜	土曜	木曜	月曜	木曜	月曜	土曜	土曜	木曜	月曜
1日目	9:30 }	8/23(土)	9/6(土)	9/18(木)	9/29(月)	10/16(木)	10/27(月)	11/1(土)	11/22(土)	12/4(木)	12/15(月)
2日目		16:30	8/30(土)	9/13(土)	9/25(木)	10/6(月)	10/23(木)	11/3(月)	11/8(土)	11/29(土)	12/11(木)
申込締切		7/10(木)	7/29(火)	8/6(水)	8/27(水)	9/10(水)	9/10(水)	9/26(金)	10/10(金)	10/29(水)	11/12(水)

クラス		2A
区分		土曜
1日目	9:30 }	2/21(土)
2日目		16:30
申込締切		1/9(金)

実務者研修通学講習日程

介護過程Ⅲと医療的ケアから
1クラスずつお選びください。

北海道

各教室 定員：介護過程Ⅲ 12～20名／医療的ケア 12名

※各教室の定員数は変更することがございます。

室蘭市教室

会場／室蘭市中小企業センター

介護過程Ⅲ

クラス		9A	11A
区分		不定期	不定期
1日目	9:30 }	9/13(土)	11/22(土)
2日目		9/20(土)	11/29(土)
3日目		9/27(土)	12/6(土)
4日目	18:00	10/4(土)	12/13(土)
5日目		10/5(日)	12/14(日)
申込締切		7/10(木)	9/10(水)

医療的ケア

クラス		10A	11A	12A
区分		不定期	不定期	不定期
1日目	9:30 }	10/11(土)	11/1(土)	12/20(土)
2日目		10/12(日)	11/2(日)	12/21(日)
申込締切		8/27(水)	9/26(金)	11/12(水)

苫小牧市教室

会場／大東末広ビル(旧ジブラルタ生命苫小牧ビル)4F

介護過程Ⅲ

クラス		9A	11A	2A
区分		月曜	土曜	木曜
1日目	9:30 }	9/29(月)	11/1(土)	2/12(木)
2日目		10/6(月)	11/8(土)	2/19(木)
3日目		10/13(月)	11/22(土)	2/26(木)
4日目	18:00	10/20(月)	11/29(土)	3/5(木)
5日目		10/27(月)	12/6(土)	3/12(木)
申込締切		7/29(火)	8/27(水)	12/10(水)

医療的ケア

クラス		9A	9B	9C	10A	11A	12A	1A
区分		火曜	月曜	日曜	土曜	月曜	土曜	木曜
1日目	9:30 }	9/2(火)	9/15(月)	9/28(日)	10/18(土)	11/3(月)	12/13(土)	1/29(木)
2日目		16:30	9/9(火)	9/22(月)	10/5(日)	10/25(土)	11/10(月)	12/20(土)
申込締切		7/29(火)	8/6(水)	8/6(水)	9/10(水)	9/26(金)	11/12(水)	12/24(水)

実務者研修通学講習日程

介護過程Ⅲと医療的ケアから
1クラスずつお選びください。

北海道

各教室 定員：介護過程Ⅲ 12～20名 ／ 医療的ケア 12名

※各教室の定員数は変更することがございます。

帯広市教室

会場／ソネビル本館

介護過程Ⅲ

クラス		9A	10A	11A
区分		日曜	水曜	月曜
1日目	9:30 18:00	9/21(日)	10/22(水)	11/24(月)
2日目		9/28(日)	10/29(水)	12/1(月)
3日目		10/5(日)	11/5(水)	12/8(月)
4日目		10/12(日)	11/12(水)	12/15(月)
5日目		10/19(日)	11/19(水)	12/22(月)
申込締切		7/10(木)	8/6(水)	9/10(水)

医療的ケア

クラス		8A	9A	9B
区分		日曜	日曜	火曜
1日目	9:30	8/24(日)	9/7(日)	9/16(火)
2日目	16:30	8/31(日)	9/14(日)	9/23(火)
申込締切		7/10(木)	7/29(火)	8/6(水)

釧路市教室

会場／ミツ輪ビルディング 4F

介護過程Ⅲ

クラス		9A	10A	11A
区分		日曜	金曜	月曜
1日目	9:30	9/28(日)	10/17(金)	11/10(月)
2日目		10/5(日)	10/24(金)	11/17(月)
3日目		10/12(日)	10/31(金)	11/24(月)
4日目	18:00	10/19(日)	11/7(金)	12/1(月)
5日目		10/26(日)	11/14(金)	12/8(月)
申込締切		7/29(火)	8/6(水)	9/10(水)

医療的ケア

クラス		9A	9B	10A	10B	10C	11A	11B	12A	12B
区分		日曜	月曜	金曜	月曜	月曜	日曜	金曜	金曜	月曜
1日目	9:30	9/14(日)	9/22(月)	10/3(金)	10/6(月)	10/27(月)	11/2(日)	11/21(金)	12/5(金)	12/15(月)
2日目	16:30	9/21(日)	9/29(月)	10/10(金)	10/13(月)	11/3(月)	11/9(日)	11/28(金)	12/12(金)	12/22(月)
申込締切		8/6(水)	8/6(水)	8/27(水)	8/27(水)	9/10(水)	9/26(金)	10/10(金)	10/29(水)	11/12(水)

2025年度
2026年1月受験対象

介護福祉士国家試験 概要

試験について、例年よくいただくご質問をまとめました

※2025年6月時点の情報です。予告なく変更となる可能性があります。

Q 試験を受験するための条件はありますか？

A 条件は2つあります。

- ① 実務者研修を修了していること。(見込でも可能です)
受講歴の有効期限はありませんので、1度修了していれば、受講し直す必要はありません。
- ② 介護業務の実務経験が、3年かつ540日以上であること。
相談員業務や、事務職は対象外となりますので、ご注意ください。

Q 試験の合格基準を教えてください。

A 合格基準は2つあります。

- ① 試験は125点満点で、正答率60%以上が合格の目安です。
あくまでも目安であり、その年によって合格点は異なります。

- ② 全ての科目群に得点している事。

試験は11の科目群(単元)で問題が構成されており、全ての科目群において得点する事が求められます。

1つでも0点の科目群があると、仮にその他の問題が全問正解だったとしても不合格となりますので、全ての単元を広く勉強する事が求められます。

- ◎ 今回から「パート合格制度」が始まります！

パート合格制度とは…一度に全科目合格できなくても、合格した科目は再受験時に持ち越しが出来るようになります。不合格の科目のみが再受験対象となる制度です。

(合格した科目は、次回以降受験免除となります)

合格基準は
左記の①と②を
ご参照ください。

Q 試験の出題方を教えてください。

A 5択のマークシート方式で問題数は125問で構成されています。

試験時間は午前100分、午後120分となり、1問にかけられる時間はおおよそ1分30秒から2分00秒の間と非常に短いため、時間配分も作戦を立てて考える必要があります。

Q 介護福祉士国家試験の受験申込方法を教えてください。

A 受験の申込は、「公益財団法人 社会福祉振興・試験センター」様で受け付けています。

まずは「受験の手続き」を取り寄せ、必要書類や提出期日を確認しましょう。

ホームページで取り寄せ可能です。※例年、6月頃に概要が発表されます。

URL <https://www.sssc.or.jp> 試験案内専用電話 03-3486-7559(自動音声案内)

試験室電話 03-3486-7521(オペレーターとの会話が可能／平日9:30～17:00)

2025年度 第38回 2026年1月試験

介護福祉士受験対策講座日程

セット申込がお得です！

実務者研修 ⊕ 受験対策講座

20%
OFF

STEP 1 ポイント速習コース

時間／9:30～16:30 短期間で学びたい方にオススメ

教室	札幌駅前	オンライン					
会場	SE札幌ビル3F 第2教室						
クラス	10A	9A	10A	10B	10C	11A	11B
区分	水曜	火曜	土曜	水曜	日曜	木曜	金曜
1日目	10/15(水)	9/30(火)	10/4(土)	10/15(水)	10/19(日)	11/6(木)	11/14(金)
2日目	10/22(水)	10/7(火)	10/11(土)	10/22(水)	10/26(日)	11/13(木)	11/21(金)
3日目	10/29(水)	10/14(火)	10/18(土)	10/29(水)	11/2(日)	11/20(木)	11/28(金)
4日目	11/5(水)	10/21(火)	10/25(土)	11/5(水)	11/9(日)	11/27(木)	12/5(金)
申込締切日	10/9(木)	9/19(金)	9/25(木)	10/6(月)	10/9(木)	10/28(火)	11/5(水)

STEP 2 全国統一模擬試験(会場)

時間／9:40～15:40 試験本番さながらの雰囲気の中で模擬試験が受けられます

教室	札幌大通
会場	高桑ビル8F
クラス	12A
区分	土曜
	12/13(土)
申込締切日	12/10(水)

STEP 3 直前対策講座

時間／9:30～16:30 試験直前に最後の総復習をしませんか ※1月生はすべて2026年の日程です。

教室	札幌大通
会場	高桑ビル8F
クラス	1A
区分	土曜
	1/10(土)
申込締切日	1/7(水)

Web からのお申込が簡単でおすすめです！

空席状況もひと目で分かり、5分で手続きが完了します！

はじめに、この2次元バーコードより三幸福祉カレッジホームページにアクセスしてください。



STEP 1

申込講座・都道府県を選択してください。
実務者研修は、保有資格・介護福祉士国家資格の受験年度を選択する画面がございます。

STEP 2

クラスを選んで申込みボタンをクリックしてください。
実務者研修は、介護過程Ⅲのクラス選択後、医療的クラス選択画面に遷移します。

STEP 3

個人情報を入力していただき、最終確認画面に進んでください。
「申込」ボタンを押すと申込み完了です。

郵送・FAX での受講申込書記入例

郵送・FAX でのお申込みの方は、右ページの申込用紙を切り取ってご記入の上ご送付ください。

太枠内は必ずご記入ください。

三幸福祉カレッジ 受講申込書

お申込みはHPもしくは郵送かFAXで

FAX:03-3343-2912

フリガナ	サンコウ ハナコ	No.()
お名前	三幸 花子	※ラベル下部に記載の6〜7桁の数字をご記入ください。不明の場合は空欄で結構です。
住 所	〒 0000-0000 北海道 札幌市 区△△ 町△△-123-□□□ハイソ 000	
携帯番号	000-0000-0000	勤務先名称
生年月日	西暦 0000年 00月 00日(満 00歳)	性 別 男 / 女 国 籍
メールアドレス	hanako@sanko.com	メールDMについて <input type="checkbox"/> 受け取らない ※当校の講座情報等お届けしています。不要の方はチェックを入れてください。
ご職業	<input type="checkbox"/> 福祉施設職員 <input type="checkbox"/> ホームヘルパー <input type="checkbox"/> 求職中 <input type="checkbox"/> 主婦 <input type="checkbox"/> 学生 <input type="checkbox"/> パート/アルバイト <input type="checkbox"/> 自営業 <input type="checkbox"/> 会社員 <input type="checkbox"/> 公務員 <input type="checkbox"/> その他()	
公的給付制度	<input type="checkbox"/> 利用しない <input type="checkbox"/> 一般教育訓練給付金制度 【対象者:実務者研修(ホームヘルパー1級)】※ご本人様名義でのご入金が必要です。 <input type="checkbox"/> 専門実践教育訓練給付金制度 【対象者:実務者研修(ホームヘルパー2級・初任者研修修了/免除資格なし)】※ご本人様名義でのご入金が必要です。 ※講座の修了日が所定の訓練期間中(ホームヘルパー2級・初任者研修修了者:4か月、免除資格なし:6か月)に修了できなかった場合、給付金の支給はされません。上記の承認の上、お申込みいただきますようお願いいたします。 → <input type="checkbox"/> 申請済み(受講開始日 月 1日 / 15日) ・ <input type="checkbox"/> 未申請(事前にハローワークへ申請が必要です) <input type="checkbox"/> 母子・父子家庭自立支援制度 (<input type="checkbox"/> 事前申請済(認定通知有)) ※ご本人様名義でのご入金、また申込前に各自治体への申請が必要です。	
割引制度(併用不可)	<input type="checkbox"/> 初任者研修 求職者割引 <input type="checkbox"/> 実務者研修 介護職員割引(勤務先名称:) 受講クラスが未定の場合、割引対象外となります。 <input type="checkbox"/> 紹介割引(紹介者名:) <input type="checkbox"/> 説明会割引(参加日: 年 月) <input type="checkbox"/> その他割引() <input type="checkbox"/> 修了生・在校生割引 ※受講したことがあるスクールに○を付けてください。 【三幸福祉カレッジ 日本医療事務協会 三幸医療カレッジ クリエスクール 三幸学園】	教育ローン <input type="checkbox"/> 利用しない <input type="checkbox"/> 利用する (審査あり・メールアドレス必須になりますので、必ずご記入ください。)
当校をどちらでお知りになりましたか?	<input type="checkbox"/> ホームページ <input type="checkbox"/> 友人・知人 <input type="checkbox"/> 施設・事業所紹介 <input type="checkbox"/> ブラッシュアップ <input type="checkbox"/> シカトル <input type="checkbox"/> その他()	

お申込み講座

講座名にチェックをいれてください。

<input type="checkbox"/> 初任者研修	教室	クラス	通学1日目	/	(曜日)
<input type="checkbox"/> 実務者研修 ※①〜④記入必須 ※介護福祉士国家試験願書はご自身でご提出ください。	① 介護過程Ⅲ	教室	クラス	通学1日目	/ (曜日) <input type="checkbox"/> クラス未定
	② 医療的ケア	教室	クラス	通学1日目	/ (曜日) <input type="checkbox"/> クラス未定
	③ 所持資格 <input type="checkbox"/> 免除資格なし <input type="checkbox"/> ホームヘルパー2級 <input type="checkbox"/> 介護職員初任者研修 <input type="checkbox"/> ホームヘルパー1級				
	④ 介護福祉士国家試験 <input type="checkbox"/> 受験する(2026年1月に受験予定) <input type="checkbox"/> 受験しない <input type="checkbox"/> 未定				
<input type="checkbox"/> 介護福祉士 受験対策講座(通学)	<input type="checkbox"/> 完全マスターコース	教室	クラス	授業1日目	/ (曜日)
	<input type="checkbox"/> ポイント速習コース	教室	クラス	授業1日目	/ (曜日)
	<input type="checkbox"/> 全国統一模試(会場模試)	教室	クラス	通学日	/ (曜日)
	<input type="checkbox"/> 直前対策講座	教室	クラス	通学日	/ (曜日)
<input type="checkbox"/> 介護福祉士 受験対策講座(通信)	<input type="checkbox"/> ポイント速習コース	オンライン	教室	クラス	授業1日目 / (曜日)
	<input type="checkbox"/> WEB 学習コース <input type="checkbox"/> 全国統一模擬試験(自宅) <input type="checkbox"/> 直前対策講座(動画コース) <input type="checkbox"/> 外国人のための過去問題解説動画				
お申込みに関する特記事項 <input type="checkbox"/> 下記のお申込みに関する特記事項を確認しました。 ※下記をご確認頂き、必ずチェックを入れてください。					

【必ずご一読ください。お申込みに関する特記事項】

【受講料・受講期間について】

・講座ごとの受講料については、同封のチラシ・ホームページにてご確認ください。
・講座ごとに受講期間、動画視聴期間等が異なります。詳しくはホームページにてご確認ください。

【教材等のお届けについて】

・お申込みから10日程度で受講確認書・教材一式をお届けします。※講座によって教材の内容が異なります。詳しくはホームページの各講座詳細ページをご覧ください。

【お支払いについて】

・お支払いの方法はクレジットカード決済、銀行振込、コンビニ払い、教育ローンがご利用いただけます。
詳しくはホームページと「受講料・割引制度 お申込み方法のご案内」チラシをご確認ください。・受講確認書到着後、10日以内にお支払いください。
【お申込み後のキャンセルについて】

・方が一受講が難しくなった場合は、教材・受講確認書到着から8日以内に事務所へご連絡をお願いいたします。キャンセルの場合、教材を返送いただきます。返送料についてはお客様でご負担ください。 ナビダイヤル 0570-015-350(平日8:50〜18:00)

【個人情報の保護について】

・お客様のご登録頂きました個人情報につきましては、個人情報保護法に基づき適切に運用致します。その旨を同意頂いた上で入力をお願いいたします。詳細については下記をご参照ください。プライバシーポリシー: <http://www.nk-create.co.jp/privacy/>

事務局記入欄

申込書到着日	名簿No.	払込票	同封・不要	媒体:	20250701日程表 札幌
割引名称	介護・求・法・紹・説・在修・オプ・ペア キャンペーン(その他)	割引率	%	受講料(税込)	備考
枠No.					

資料送付封筒の宛名ラベルの氏名の下に記載されている6〜7ケタの数字をご記入ください。(不明の場合は空欄でOK)

今回お申込みされる講座にチェックを入れてください。

お申込みクラスをお決めいただき、ご記入ください。

初任者研修 + 実務者研修を
お申込みの方

実務者研修のクラスは、初任者研修の最終通学日から4ヶ月先の通学日程をお選びいただくか、未定のクラスにチェックをご記入ください。
(初任者研修修了後、実務者研修通学日まで、実務者研修の自宅学習)を合格する必要があります。

事務局記入欄です。
空欄のままをお願いします。

太枠内は必ずご記入ください。

※(キリトリ)

三幸福祉カレッジ 受講申込書

お申込みはHP
もしくは郵送かFAXで

FAX:03-3343-2912

フリガナ						No.()
お名前						※ラベル下部に記載の6〜7桁の数字をご記入ください。不明の場合は空欄で結構です。
住 所	〒	都道府県	市区町村郡			
携帯番号				勤務先名称		
生年月日	西暦	年	月	日(満 歳)	性 別 男 / 女 国 籍	
メールアドレス	@					メールDMについて <input type="checkbox"/> 受け取らない ※当校の講座情報等お届けしています。不要の方はチェックを入れてください。
ご職業	<input type="checkbox"/> 福祉施設職員 <input type="checkbox"/> ホームヘルパー <input type="checkbox"/> 求職中 <input type="checkbox"/> 主婦 <input type="checkbox"/> 学生 <input type="checkbox"/> パート/アルバイト <input type="checkbox"/> 自営業 <input type="checkbox"/> 会社員 <input type="checkbox"/> 公務員 <input type="checkbox"/> その他()					
公的給付制度	<input type="checkbox"/> 利用しない <input type="checkbox"/> 一般教育訓練給付金制度 【対象者:実務者研修(ホームヘルパー1級)】※ご本人様名義でのご入金が必要です。 <input type="checkbox"/> 専門実践教育訓練給付金制度 【対象者:実務者研修(ホームヘルパー2級・初任者研修修了/免除資格なし)】※ご本人様名義でのご入金が必要です。 ※講座の修了日が所定の訓練期間中(ホームヘルパー2級・初任者研修修了者:4か月、免除資格なし:6か月)に修了できなかった場合、給付金の支給はされません。上記の承認の上、お申込みいただきますようお願いいたします。 → <input type="checkbox"/> 申請済み(受講開始日 月 1日 / 15日) ・ <input type="checkbox"/> 未申請(事前にハローワークへ申請が必要です) <input type="checkbox"/> 母子・父子家庭自立支援制度 (<input type="checkbox"/> 事前申請済(認定通知有)) ※ご本人様名義でのご入金、また申込前に各自治体への申請が必要です。					
割引制度(併用不可)	<input type="checkbox"/> 初任者研修 求職者割引 <input type="checkbox"/> 実務者研修 介護職員割引(勤務先名称:) 受講クラスが未定の場合、割引対象外となります。 <input type="checkbox"/> 紹介割引(紹介者名:) <input type="checkbox"/> 説明会割引(参加日: 年 月) <input type="checkbox"/> その他割引() <input type="checkbox"/> 修了生・在校生割引 ※受講したことがあるスクールに○を付けてください。 【三幸福祉カレッジ 日本医療事務協会 三幸医療カレッジ クリエスクール 三幸学園】			教育ローン	<input type="checkbox"/> 利用しない <input type="checkbox"/> 利用する (審査あり・メールアドレス必須になりますので、必ずご記入ください。)	
当校をどちらでお知りになりましたか?	<input type="checkbox"/> ホームページ <input type="checkbox"/> 友人・知人 <input type="checkbox"/> 施設・事業所紹介 <input type="checkbox"/> ブラッシュアップ <input type="checkbox"/> シカトル <input type="checkbox"/> その他()					

お申込み講座 講座名にチェックをいれてください。

<input type="checkbox"/> 初任者研修	教室	クラス	通学1日目	/	(曜日)
<input type="checkbox"/> 実務者研修 ※①〜④記入必須 ※介護福祉士国家試験願書はご自身でご提出ください。	① 介護過程Ⅲ	教室	クラス	通学1日目	/ (曜日) <input type="checkbox"/> クラス未定
	② 医療的ケア	教室	クラス	通学1日目	/ (曜日) <input type="checkbox"/> クラス未定
	③ 所持資格 <input type="checkbox"/> 免除資格なし <input type="checkbox"/> ホームヘルパー2級 <input type="checkbox"/> 介護職員初任者研修 <input type="checkbox"/> ホームヘルパー1級				
	④ 介護福祉士国家試験 <input type="checkbox"/> 受験する(2026年1月に受験予定) <input type="checkbox"/> 受験しない <input type="checkbox"/> 未定				
<input type="checkbox"/> 介護福祉士 受験対策講座(通学)	<input type="checkbox"/> 完全マスターコース	教室	クラス	授業1日目	/ (曜日)
	<input type="checkbox"/> ポイント速習コース	教室	クラス	授業1日目	/ (曜日)
	<input type="checkbox"/> 全国統一模試(会場模試)	教室	クラス	通学日	/ (曜日)
	<input type="checkbox"/> 直前対策講座	教室	クラス	通学日	/ (曜日)
<input type="checkbox"/> 介護福祉士 受験対策講座(通信)	<input type="checkbox"/> ポイント速習コース	オンライン	教室	クラス	授業1日目 / (曜日)
	<input type="checkbox"/> WEB 学習コース <input type="checkbox"/> 全国統一模擬試験(自宅) <input type="checkbox"/> 直前対策講座(動画コース) <input type="checkbox"/> 外国人のための過去問題解説動画				
お申込みに関する特記事項 <input type="checkbox"/> 下記のお申込みに関する特記事項を確認しました。 ※下記をご確認頂き、必ずチェックを入れてください。					

【必ずご一読ください。お申込みに関する特記事項】

【受講料・受講期間について】 ・講座ごとの受講料については、同封のチラシ・ホームページにてご確認ください。
・講座ごとに受講期間、動画視聴期間等が異なります。詳しくはホームページにてご確認ください。
【教材等のお届けについて】 ・お申込みから10日程度で受講確認書・教材一式をお届けします。※講座によって教材の内容が異なります。詳しくはホームページの各講座詳細ページをご覧ください。
【お支払いについて】 ・お支払いの方法はクレジットカード決済、銀行振込、コンビニ払い、教育ローンがご利用いただけます。
詳しくはホームページと「受講料・割引制度 お申込み方法のご案内」チラシをご確認ください。・受講確認書到着後、10日以内にお支払いください。
【お申込み後のキャンセルについて】 ・方が一受講が難しくなった場合は、教材・受講確認書到着から8日以内に事務所へご連絡をお願いいたします。キャンセルの場合、教材を返送いただきます。返送料についてはお客様でご負担ください。 ナビダイヤル 0570-015-350(平日8:50〜18:00)
【個人情報の保護について】 ・お客様のご登録頂きました個人情報につきましては、個人情報保護法に基づき適切に運用致します。その旨を同意頂いた上で入力をお願いいたします。詳細については下記をご参照ください。プライバシーポリシー: <http://www.nk-create.co.jp/privacy/>

事務局 記入欄	申込書 到着日	名簿No.	払込票	同封・不要	媒体:	20250701日程表 札幌
	割引名称	介護・求・法・紹・説・在修・オプ・ペア キャンペーン(その他)	割引率	%	受講料 (税込)	備考
	枠No.					

申込用紙



22

21

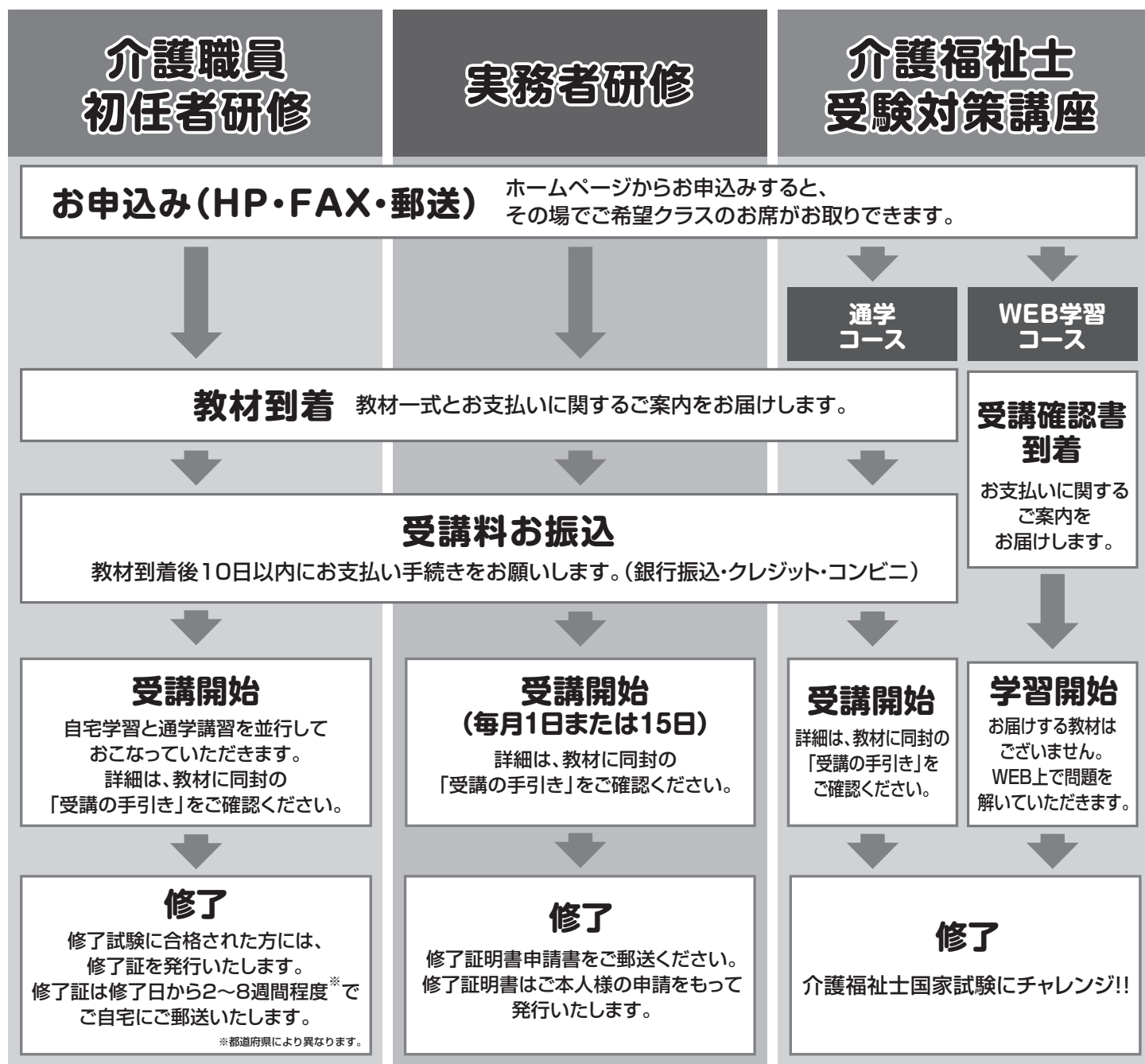
お申込みから資格取得までの流れ



クレジットカードの取り扱いについて クレジットカードにてお支払いの場合は、教材到着後、当校のホームページにて手続きが必要となります。(受講者本人様名義のみ利用可)

取り扱いカード 支払い方法	VISA		JCB	AMERICAN EXPRESS	
1回払い	○	○	○	○	○
2回払い	○	○	—	—	—
3～24回払い	○	○	—	—	—
リボ払い	○	○	—	—	—
ボーナス払い	○	○	—	—	○

○:取り扱い可、—:取り扱い不可