

# 福祉講座 目程表

## 介護職員初任者研修

### 介護過程Ⅲ 実務者研修 医療的ケア

#### INDEX

- 無料説明会のご案内 ..... P1
- 講座のご案内 ..... P2
- 初任者研修 就職応援制度のご案内 .. P3
- 教室一覧 ..... P4
- 介護職員初任者研修 ..... P6
- 専門実践教育訓練給付制度 ..... P11
- 実務者研修 ..... P13
- 介護福祉士国家試験概要 ..... P20
- 受講申込書 ..... P21
- お申込みから資格取得までの流れ・裏表紙

実務者・初任者合計修了生数 No.1

## 三幸福祉カレッジ

※厚生労働省一般教育訓練給付制度・専門実践教育訓練給付制度 令和4年度修了生数

ホーム  
ページ

WEBからの申込はこちら▶▶▶  
全国の開催日程もご覧いただけます。  
<https://www.sanko-fukushi.com/>



2025/10～

# 無料説明会のご案内

特典 受講料  
10%OFF!

## POINT 1

介護の現場で輝きながら  
働くあなたへ  
介護職の  
キャリアプラン

## POINT 2

自宅学習+通学講習を  
組み合わせたカリキュラム  
修了までの  
学習システム

## POINT 3

保有資格にあわせた  
受講方法をご案内  
お申込みから受講  
までのステップ

就職サポート・受講の仕方など相談可能!

## 教室実施説明会 予約不要

教室の雰囲気がわかる!  
直接質問できる!

所要時間 1~1.5 時間

都道府県	教室	日程	初任者研修・実務者研修	都道府県	教室	日程	初任者研修・実務者研修
青森県	青森市八重田	10/29(水)	10:30~12:00	福島県	郡山	11/ 7 (金)	10:30~12:00
	八戸市河原木	12/22(月)	10:30~12:00			12/10(水)	10:30~12:00
岩手県	盛岡	1/ 5 (月)	10:30~12:00	栃木県	宇都宮	10/14(火)	10:30~12:00
宮城県	仙台駅前	10/16(木)	10:30~12:00				
		12/11(木)	10:30~12:00				
	大河原	10/17(金)	10:30~12:00				
		11/11(火)	10:30~12:00				
		1/ 8 (木)	10:30~12:00				

教室のご案内はP4~P5をご覧ください。

スマホ  
パソコン  
で気軽に  
視聴!

24時間いつでも視聴できる

無料説明会動画  
配信中!



動画の視聴は  
こちらから



初任者研修



実務者研修



介護福祉士受験対策

説明会資料がダウンロードできます!

# キャリアにあったぴったりの資格 三幸福祉カレッジ 講座のご案内

めざせ合格!

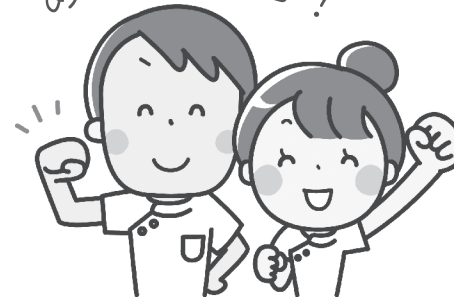

受験対策  
講座で  
合格力アップ!!

現場で3年の経験を積んだら、  
憧れの国家試験へチャレンジ!

## 介護福祉士

累計合格者数42,000人突破<sup>※1</sup>

全国平均  
合格率よりも  
12%高い  
合格率

94.8%<sup>※2</sup>  
当校  
合格率

82.8%  
全国平均  
合格率

※1 2006~2023年度累計合格者数  
※2 2023年度 受講生(アンケート回答率65.8%)

2026年度(2027年1月)受験向け介護福祉士受験対策講座は、2026年1月26日から募集を開始いたします。

介護福祉士国家試験 受験要件

全7日間

## 実務者研修

実践的な知識と技術の習得を目指します。介護職員として働く上で必要な「介護過程の展開」や医療行為である「たんの吸引・経管栄養等」に関する基礎知識や手技を学びます。介護の専門家として生涯働き続けるためのスキルを磨くことができます。

- ★介護福祉士国家試験の受験要件に実務者研修の修了が義務化されました。
- ★修了すると、サービス提供責任者になる要件を満たします。
- ★現場で医療行為(たん吸引等)を行うには実務者研修の修了の他に実地研修および所定の手続きが必要になります。

保有資格  
による科目の  
免除あり!!

詳細はP13へ



基礎から  
応用まで  
学べる!!

詳細はP6へ

介護のスタート資格! (旧ホームヘルパー2級)

全15日間

## 介護職員初任者研修

介護の基礎から応用までを学ぶことができる、介護職としてのスタート資格です。介護職員として必要不可欠な「介護の技術」と「福祉のこころ」を学びます。介護職員が不足し需要が高まる初任者研修は、就職にも有利になります。

- ★介護の現場はもちろん、ホテルや旅行業などのサービス業でも介護職員の技術と知識が求められています。

# 初任者研修 就職応援制度のご案内

受講料を  
当校が  
全額負担!!

①～④に該当する方が対象です

- ①これから介護のお仕事をお探しの方
- ②対象教室で初任者研修を受講できる
- ③週4日(週30時間)以上働ける
- ④4ヶ月以内に勤務を開始できる

詳しくは  
こちら



## 就職応援制度ご利用の流れ

STEP 1



WEBでお問い合わせ

STEP 2



就職応援制度利用決定

お電話・対面(オンラインも可)で面談させていただきます。  
対象条件に当てはまる場合、就職応援制度が利用できます。

STEP 3



初任者研修の受講&就職活動

初任者研修の受講と並行して就職活動を行なっていただきます。

STEP 4

介護職デビュー

## 修了生の喜びの声

細やかな就職サポートで  
不安がなくなりました。

人の役に立てる仕事を探していました。  
講座は現場のプロから学べることがとてもあり  
がたいです。この人のもとで一緒に働きたいと  
思う先生ばかりでとても充実しています。  
全くの未経験の自分一人では知り得なかった情  
報まで細やかに教えていただけたので、転職に  
あたったの不安はありませんでした。入職しても  
サポートしていただいております。感謝しております。  
技術や知識がまだまだ足りず日々勉強です。

大矢野 照子さん

丁寧に親身なサポート。  
本音で話せました。

自分の祖父が認知症になり興味を持ちました。  
先生も丁寧に、経験話も入れながら授業してく  
れたことでイメージしやすかった。  
でも、本当の初心者だった為、現場の話で出て  
くる専門用語がわからなくて時々ついていけ  
なかった。就職サポートはすごく丁寧に親身に  
なって話も聞いてくれるので、本音も話しやす  
かったです。

S.Nさん

細やかな援助に感動

将来的な親の介護、社会的に必要な職業として  
興味がありました。初任者研修では基礎を学  
び、実務者研修ではより深い知識を身につける  
ことができました。就職サポートはきめ細やか  
な援助に感動しました。介護の仕事は自分は向  
いていると感じていますし、研修の学びがあっ  
たからこそ職場でも役に立ち、今後も高い目標  
を持って続けていきます。

押山 竜也さん

お問い合わせ先

株式会社 日本教育クリエイト  
三幸福祉カレッジ 就職支援部

介護求人.com <https://creatework.jp/>

## 教室のご案内

教室地図やアクセス方法について  
詳しくはこちら



教室一覽

定期開催	限定開催	教室名	住所	アクセス	駐車場	駐輪場	上履き持参
青森県							
○		青森市八重田 ラ・セラ東バイパスSC	青森県青森市八重田4丁目2-1 ラ・セラ東バイパスショッピング センター2F	JR奥羽本線「青森駅」から車で約15分	○ (無料)	○ (無料)	
○		八戸市河原木 伊吉書院八戸西店	青森県八戸市大字河原木字神才6-3	JR八戸線八戸駅より車で10分、八食センター隣	○ (無料)	○ (無料)	
	○	弘前市下白銀町 弘前市民会館	青森県弘前市下白銀町1-6 弘前市民会館	弘前駅より車で約10分	○ (無料)	○ (無料)	
秋田県							
○		秋田 トラパントビル6階 605号室	秋田県秋田市旭北栄町1-48 トラパントビル6階	JR秋田駅より車8分・徒歩25分		○ (無料)	
岩手県							
○		盛岡 大同ビル5階	岩手県盛岡市中央通3丁目2-16 大同ビル5階	JR盛岡駅より徒歩9分 ※指定駐車場(ザ・パーク)に限り、駐車場代を一部負担いたし ます。(1日最大300円まで)		○ (無料)	
	○	盛岡市湯沢 株式会社ケア・テック	岩手県盛岡市湯沢16地割15番地8 2F	盛岡インターより車で7分	○ (無料)	○ (無料)	
	○	※花巻市 特別養護老人ホーム 花ごよみ	岩手県花巻市高木第19地割101-17	JR花巻駅より車で10分	○ (無料)	○ (無料)	○
	○	※北上市北鬼柳 特別養護老人ホーム すすの里	岩手県北上市北鬼柳15地割128-2	北上江釣子インターより徒歩10分	○ (無料)	○ (無料)	○
	○	※奥州市 住宅型有料老人 ホーム花笑	岩手県奥州市水沢中田町4-17 地域交流センター	JR東北本線水沢駅より車で5分	○ (無料)	○ (無料)	○
	○	※宮古市西ヶ丘 特別養護老人ホーム 慈苑	岩手県宮古市西ヶ丘4丁目7-53-8	JR宮古駅より車で7分	○ (無料)	○ (無料)	○
宮城県							
○		仙台駅前 山一仙台中央ビル	宮城県仙台市青葉区中央1-6-18 山一仙台中央ビル	JR仙台駅/JRあおば通駅/地下鉄広瀬通駅より徒歩約5分			
○		大河原 シーズズウォーク フォルテ	宮城県柴田郡大河原町小島2-1 シーズズウォークフォルテ内	東北自動車道・村田ICより車で約15分 JR東北本線大河原駅より車で約10分	○ (無料)	○ (無料)	
	○	※亘理町 特別養護老人ホーム 第二日就苑	宮城県亘理郡亘理町逢隈鹿島北鹿島 406-1	JR「逢隈駅」から車で7分	○ (無料)		○
	○	※富谷市 特別養護老人ホーム せせらぎの里	宮城県富谷市成田1丁目5-7	仙台市営地下鉄南北線泉中央駅よりバスで15分	○ (無料)		○
	○	※大崎市古川 社会福祉法人 ウインズライフ	宮城県大崎市古川稲葉2丁目4-22	東北自動車道古川ICより、国道4号線を三本木方面へ車で10分	○ (無料)		○

限定開催…開講頻度が少なく、満席になりやすい教室です。貸会場のため、会場への直接のお問合せはご遠慮ください。  
※外履きを入れる袋を持参ください。



定期開催	限定開催	教室名	住所	アクセス	駐車場	駐輪場	上履き持参
山形県							
	○	山形市平久保 山形ビッグウイング 4F会議室	山形県山形市平久保100	山形北ICより車で約5分、JR羽前千歳駅より徒歩15分	○ (無料)		
福島県							
○		郡山 西山ビル2階	福島県郡山市桜木1-81-1	JR郡山駅前10番ポールより福島交通バスにて「西ノ内1丁目」下車徒歩5分	○ (無料)		
	○	※猪苗代町 特別養護老人ホーム 咲楽の里	福島県耶麻郡猪苗代町字程塚2789番	JR磐越西線 猪苗代駅から車で9分	○ (無料)		○
栃木県							
○		宇都宮 宇都宮駅前ビル7階	栃木県宇都宮市大通り4-2-10 宇都宮駅前ビル7階	JR宇都宮駅西口より徒歩2分			
○		小山 小林園ビル2階	栃木県小山市駅東通り1-32-11 小林園ビル2階	JR小山駅東口より徒歩11分(小山駅東口側) ※西口にも小林園ビルがあるため、お間違えないようご注意ください。			
	○	※栃木市箱森町 デイサービス さんさん栃木	栃木県栃木市箱森町50番地15号	東武宇都宮線・東武日光線新栃木駅より車で7分 ※介護施設会場のため、教材に同封の【重要】通学にあたっての会場のご案内をご確認のうえご参加ください。	○ (無料)		○

限定開催…開講頻度が少なく、満席になりやすい教室です。貸会場のため、会場への直接のお問合せはご遠慮ください。  
※外履きを入れる袋を持参ください。

# 介護職員初任者研修

青森・岩手  
宮城・福島

※栃木はP9を参照

## 受講カリキュラム

◆教室開場：講習開始15分前

- 青森県・宮城県・福島県の教室にて受講する方▶**通学講習1日目**にご参加後自宅学習を開始してください。
- 岩手県の教室にて受講する方▶**自宅学習**を開始してください。

1日目	◎オリエンテーション ◎介護職の仕事内容や働く現場の理解 ◎多様なサービスの理解
2日目	◎介護保険制度 ◎人権と尊厳を支える介護 ◎介護職の安全
3日目	◎介護におけるコミュニケーション ◎老化に伴うこころとからだの変化と日常
4日目	◎認知症に伴うこころとからだの変化と日常 ◎家族の心理・かわり支援の理解 ◎介護の基本的な考え方
5日目	◎介護に関するこころのしくみの基礎理解 ◎介護に関するからだのしくみの基礎理解
6日目	◎睡眠
7日目	◎移動・移乗
8日目	◎整容
9日目	◎食事
10日目	◎排泄
11日目	◎入浴、清潔保持
12日目	◎終末期介護 ◎移動・移乗
13日目	◎介護過程の基礎的理解
14日目	◎総合生活支援技術演習
15日目	◎振り返り ◎就業への備えと研修終了後における継続的な研修 ◎修了試験(※15:00～)

**!** 青森・岩手・宮城・福島県の規定により、修了証を発行する関係上、ご本人確認を行わせていただきます。通学講習1日目に、下記の証明書のうち、いずれかをご持参ください。

### (例)公的機関の発行する証明書

- 運転免許証 ●健康保険証 ●パスポート ●住民基本台帳カード ●年金手帳 ●在留カード ●生活保護受給証明書
- 免許証又は登録証(国家資格を有する方) ●戸籍謄本・戸籍抄本もしくは住民票

### 無料振替制度について

やむを得ず欠席された場合は、無料で他のクラスへの振替受講が可能です。

※振替先クラスの開講後、空席がある場合のみ振替受講が可能です。

申込締切「翌営業日以降」に事務局にお問合せ下さい。

※通学講習初日はオリエンテーションがあるため、お振替ができません。  
その際は受講クラスの変更をお願いいたします。事務局にお問合せ下さい。

- 14日目までの通学講習・自宅学習が修了していない場合は、15日目の授業には参加できませんのでご注意ください。
- 授業内容の理解をより深めていただくためにも、1日目～15日目の順にご受講することをおすすめいたします。
- なお、受講希望者が少ない場合、開講を見合わせる場合がございます。その際は、事前にご連絡いたしますので、他クラスへの移動をお願いいたします。ご了承のほど、よろしくお願い致します。

## 初めて介護の現場で働く方にイチ押しのセット講座

介護職員初任者研修

+

実務者研修

20%OFF

セット講座

☑ 将来的に介護福祉士を目指している！ ☑ 介護現場で働く上で必要なスキルをすべて身につけたい！

☑ 費用を抑えて、必要な研修をなるべく短期間で終わらせたい！

学習スケジュール

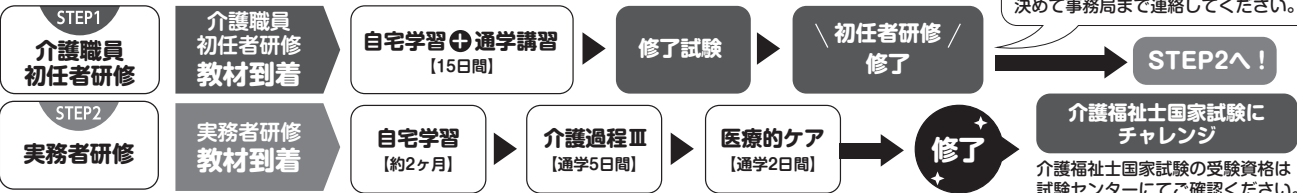

青森・岩手・宮城・福島県の介護職員初任者研修 日程はP7～8をご覧ください。

# 介護職員初任者研修 通学講習日程

青森県

岩手県

【定員について】 満席の場合もございます。最新情報は、ホームページをご確認ください。

各教室 定員：18名

A→B→Cの順番でご受講ください。

受講順	教室		青森市八重田		八戸市河原木
	クラス		11Q	1Q	1Q
	区分		準短期	準短期	準短期
A	1 日	9:30~18:00	11/10(月)	1/12(月)	1/12(月)
	2 日	9:30~17:00	11/12(水)	1/14(水)	1/14(水)
	3 日	9:30~17:00	11/14(金)	1/16(金)	1/16(金)
	4 日	9:30~17:00	11/17(月)	1/19(月)	1/19(月)
B	5 日	9:30~18:00	11/19(水)	1/21(水)	1/21(水)
	6 日	9:30~17:00	11/21(金)	1/23(金)	1/23(金)
	7 日	9:30~17:00	11/24(月)	1/26(月)	1/26(月)
	8 日	9:30~17:00	11/26(水)	1/28(水)	1/28(水)
	9 日	9:30~17:00	11/28(金)	1/30(金)	1/30(金)
	10 日	9:30~17:00	12/ 1 (月)	2/ 2 (月)	2/ 2 (月)
	11 日	9:30~18:00	12/ 3 (水)	2/ 4 (水)	2/ 4 (水)
	12 日	9:30~17:00	12/ 5 (金)	2/ 6 (金)	2/ 6 (金)
	13 日	9:30~17:00	12/ 8 (月)	2/ 9 (月)	2/ 9 (月)
	14 日	9:30~17:00	12/10(水)	2/11(水)	2/11(水)
	15 日	9:30~16:00	12/12(金)	2/13(金)	2/13(金)
C	申込締切		11/ 3 (月)	1/ 5 (月)	1/ 5 (月)

●介護福祉士実務者研修とセットで受講する場合の通学受講クラスは、下記の日程以降で開催するクラスをお選びいただくか、一旦「未定クラス」とし、初任者研修の最終日までにクラスをお選びください。

介護過程Ⅲ	2/26(木)	5/10(日)	5/10(日)
医療的ケア	1/29(木)	4/12(日)	4/12(日)

受講順	教室		盛岡
	クラス		1Q
	区分		準短期
A	1 日	9:30~18:00	1/19(月)
	2 日	9:30~17:00	1/21(水)
	3 日	9:30~17:00	1/23(金)
	4 日	9:30~17:00	1/26(月)
B	5 日	9:30~18:00	1/28(水)
	6 日	9:30~17:00	1/30(金)
	7 日	9:30~17:00	2/ 2 (月)
	8 日	9:30~17:00	2/ 4 (水)
	9 日	9:30~17:00	2/ 6 (金)
	10 日	9:30~17:00	2/ 9 (月)
	11 日	9:30~18:00	2/11(水)
	12 日	9:30~17:00	2/13(金)
	13 日	9:30~17:00	2/16(月)
	14 日	9:30~17:00	2/18(水)
	15 日	9:30~16:00	2/20(金)
C	申込締切		1/12(月)

●介護福祉士実務者研修とセットで受講する場合の通学受講クラスは、下記の日程以降で開催するクラスをお選びいただくか、一旦「未定クラス」とし、初任者研修の最終日までにクラスをお選びください。

介護過程Ⅲ	5/10(日)
医療的ケア	4/12(日)

# 介護職員初任者研修 通学講習日程

宮城県

福島県

【定員について】 満席の場合もございます。最新情報は、ホームページをご確認ください。

各教室 定員：12～18名

A→B→Cの順番でご受講ください。

受講順	教室		仙台駅前					
	クラス		10Q	11Q	12Q	1Q	2H	3Q
	区分		準短期	準短期	準短期	準短期	準短期	短期
A	1 日	9:30~18:00	10/20(月)	11/25(火)	12/12(金)	1/12(月)	2/ 9 (月)	3/ 9 (月)
	2 日	9:30~17:00	10/22(水)	11/27(木)	12/15(月)	1/15(木)	2/10(火)	3/11(水)
	3 日	9:30~17:00	10/24(金)	11/28(金)	12/17(水)	1/16(金)	2/12(木)	3/13(金)
	4 日	9:30~17:00	10/27(月)	12/ 2 (火)	12/19(金)	1/19(月)	2/13(金)	3/16(月)
	5 日	9:30~18:00	10/29(水)	12/ 4 (木)	12/22(月)	1/22(木)	2/16(月)	3/18(水)
	6 日	9:30~17:00	10/31(金)	12/ 5 (金)	12/24(水)	1/23(金)	2/17(火)	3/20(金)
	7 日	9:30~17:00	11/ 3 (月)	12/ 9 (火)	12/26(金)	1/26(月)	2/20(金)	3/23(月)
	8 日	9:30~17:00	11/ 5 (水)	12/11(木)	1/ 5 (月)	1/29(木)	2/23(月)	3/25(水)
	9 日	9:30~17:00	11/ 7 (金)	12/12(金)	1/ 7 (水)	1/30(金)	2/24(火)	3/27(金)
	10 日	9:30~17:00	11/10(月)	12/16(火)	1/ 9 (金)	2/ 2 (月)	2/26(木)	3/30(月)
	11 日	9:30~18:00	11/12(水)	12/18(木)	1/12(月)	2/ 5 (木)	2/27(金)	4/ 1 (水)
	12 日	9:30~17:00	11/17(月)	12/19(金)	1/14(水)	2/ 6 (金)	3/ 2 (月)	4/ 3 (金)
	13 日	9:30~17:00	11/19(水)	12/23(火)	1/16(金)	2/ 9 (月)	3/ 3 (火)	4/ 6 (月)
	14 日	9:30~17:00	11/21(金)	12/25(木)	1/19(月)	2/12(木)	3/ 5 (木)	4/ 8 (水)
	C	15 日	9:30~16:00	11/24(月)	12/26(金)	1/21(水)	2/13(金)	3/ 6 (金)
	申込締切		10/13(月)	11/18(火)	12/ 5 (金)	1/ 5 (月)	2/ 2 (月)	3/ 2 (月)

●介護福祉士実務者研修とセットで受講する場合の通学受講クラスは、下記の日程以降で開催するクラスをお選びいただくか、一旦「未定クラス」とし、初任者研修の最終日までにクラスをお選びください。

介護過程Ⅲ	2/ 9 (月)	3/12(木)	4/12(日)	5/10(日)	5/27(水)	6/26(金)
医療的ケア	1/12(月)	2/12(木)	3/15(日)	4/12(日)	4/29(水)	5/29(金)

受講順	教室		大河原		郡山	
	クラス		11Q	1Q	12Q	1Q
	区分		準短期	準短期	準短期	準短期
A	1 日	9:30~18:00	11/17(月)	1/16(金)	12/ 2 (火)	1/27(火)
	2 日	9:30~17:00	11/19(水)	1/20(火)	12/ 5 (金)	1/30(金)
	3 日	9:30~17:00	11/24(月)	1/23(金)	12/ 9 (火)	2/ 3 (火)
	4 日	9:30~17:00	11/26(水)	1/27(火)	12/11(木)	2/ 5 (木)
B	5 日	9:30~18:00	12/ 1 (月)	1/30(金)	12/12(金)	2/ 6 (金)
	6 日	9:30~17:00	12/ 3 (水)	2/ 3 (火)	12/16(火)	2/10(火)
	7 日	9:30~17:00	12/ 8 (月)	2/ 6 (金)	12/18(木)	2/12(木)
	8 日	9:30~17:00	12/10(水)	2/10(火)	12/19(金)	2/13(金)
	9 日	9:30~17:00	12/15(月)	2/13(金)	12/23(火)	2/17(火)
	10 日	9:30~17:00	12/17(水)	2/17(火)	12/25(木)	2/19(木)
	11 日	9:30~18:00	12/22(月)	2/20(金)	12/26(金)	2/20(金)
	12 日	9:30~17:00	12/24(水)	2/24(火)	1/ 8 (木)	2/24(火)
	13 日	9:30~17:00	1/ 5 (月)	2/27(金)	1/ 9 (金)	2/26(木)
	14 日	9:30~17:00	1/ 7 (水)	3/ 3 (火)	1/13(火)	2/27(金)
	15 日	9:30~16:00	1/12(月)	3/ 6 (金)	1/15(木)	3/ 3 (火)
C	申込締切		11/10(月)	1/ 9 (金)	11/25(火)	1/20(火)

●介護福祉士実務者研修とセットで受講する場合の通学受講クラスは、下記の日程以降で開催するクラスをお選びいただくか、一旦「未定クラス」とし、初任者研修の最終日までにクラスをお選びください。

介護過程Ⅲ	3/29(日)	5/27(水)	3/29(日)	5/27(水)
医療的ケア	3/ 1 (日)	4/29(水)	3/ 1 (日)	4/29(水)

# 介護職員初任者研修

栃木

受講カリキュラム

◆教室開場：講習開始15分前

●ご受講頂く方▶ 受講学習1日目にご参加後自宅学習を開始してください。

1日目	◎受講オリエンテーション ◎職務の理解	
2日目	◎介護における尊厳の保持・自立支援 ◎介護の基本 ◎介護・福祉サービスの理解と医療との連携	
3日目	◎介護におけるコミュニケーション技術 ◎老化の理解	
4日目	◎認知症の理解 ◎障害の理解 ◎死にゆく人に関したところとからだのしくみと終末期介護	
5日目	◎生活と家事 ◎快適な居住環境整備と介護	
6日目	ここから からだの しくみと 自立に 向けた 介護	◎睡眠 ◎食事
7日目		◎移動・移乗
8日目		◎整容
9日目		◎排泄
10日目		◎入浴、清潔保持 ◎実習オリエンテーション
現場 実習	期間中2日間実施(6～8時間)※時間は実習先施設によって異なります。	
実習 代替	現在上記、実習期間内に実習代替授業を宇都宮教室にて2日間行なっています。 (実習免除要件を満たす場合は実務経験証明書を提出いただきます)	
11日目	◎介護過程の基礎的理解	
12日目	◎総合生活支援技術演習	
13日目	◎振り返り ◎修了試験	

【定員について】 満席の場合もございます。最新情報は、ホームページをご確認ください。

定員：12名

受講順	教室		宇都宮			
	クラス		10H	12H	1K	2H
	区分		準短期	短期	短期	準短期
A	1 日目	9:30～17:45	10/28(火)	12/ 3 (水)	1/13(火)	2/24(火)
	2 日目	9:30～16:35	11/ 4 (火)	12/10(水)	1/20(火)	3/ 3 (火)
	3 日目	9:30～16:40	11/ 6 (木)	12/11(木)	1/22(木)	3/ 4 (水)
	4 日目	9:30～17:10	11/ 7 (金)	12/12(金)	1/23(金)	3/ 6 (金)
	5 日目	9:30～16:40	11/17(月)	12/15(月)	1/26(月)	3/ 9 (月)
	6 日目	9:30～16:40	11/18(火)	12/16(火)	1/27(火)	3/10(火)
	7 日目	9:30～17:45	11/21(金)	12/19(金)	1/29(木)	3/11(水)
	8 日目	9:30～16:40	11/24(月)	12/22(月)	1/30(金)	3/13(金)
	9 日目	9:30～16:40	11/25(火)	12/23(火)	2/ 2 (月)	3/16(月)
	10 日目	9:30～17:45	11/28(金)	12/24(水)	2/ 3 (火)	3/17(火)
	現場実習 ※時間は実習施設によって異なります。		11/29(土)～12/ 4 (木)	12/25(木)～1/14(水)	2/ 4 (水)～2/ 8 (日)	3/18(水)～3/22(日)
	実習代替		12/1(月)・12/2(火)	1/10(土)・1/11(日)	2/ 5 (木)・2/ 6 (金)	3/18(水)・3/20(金)
	11 日目	9:30～16:40	12/ 5 (金)	1/15(木)	2/ 9 (月)	3/23(月)
C	12 日目	9:30～16:40	12/ 8 (月)	1/16(金)	2/10(火)	3/24(火)
	13 日目	9:30～15:35	12/ 9 (火)	1/17(土)	2/12(木)	3/25(水)
	申込締切		10/21(火)	11/26(水)	1/6(火)	2/17(火)

●介護福祉士実務者研修とセットで受講する場合の通学受講クラスは、下記の日程以降で開催するクラスをお選びいただくか、一旦「未定クラス」とし、初任者研修の最終日までにクラスをお選びください。

介護過程Ⅲ	2/26(木)	4/12(日)	4/26(日)	6/10(水)
医療的ケア	1/29(木)	3/15(日)	3/29(日)	5/13(水)



# 専門実践教育訓練給付制度

特定の条件を満たすと、受講料の80%が戻ってくる！

## 専門実践教育訓練 給付制度とは？

専門実践教育訓練は、厚生労働省が管轄している給付制度です。利用すると、受講修了後に受講料の50%が、受講修了後1年以内に就職・介護福祉士国家試験合格でさらに20%が、訓練前後で賃金が5%以上上昇した場合さらに10%（合わせて最大80%）が給付金として支給されます。

※詳細はハローワークにてご確認ください。

### Q. 利用条件は？

対象者 【初めてのご利用時】	お仕事をされている方	退職された方
	雇用保険加入後、 2年以上経過している方	退職後、1年以内かつ一般被保険者 であった期間が2年以上の方

### Q. 申請手続きはどのようにすればいいの？

「専門実践教育訓練 給付制度」の給付金申請は、お申込み前にハローワークで手続きをする必要があります。

#### STEP 1

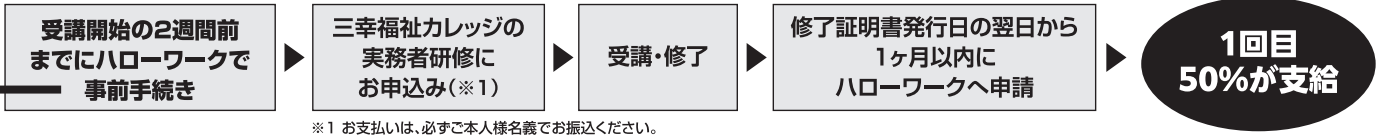

※1 お支払いは、必ずご本人様名義でお振込ください。

#### STEP 2

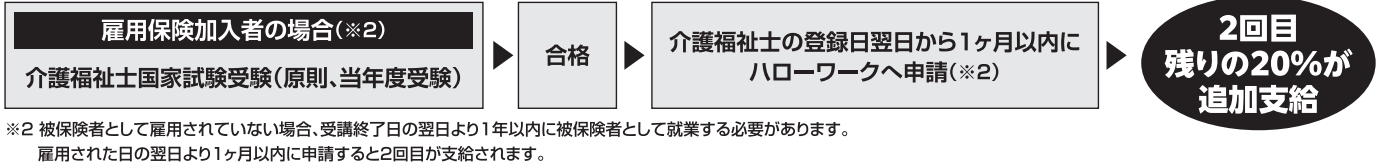

※2 被保険者として雇用されていない場合、受講終了日の翌日より1年以内に被保険者として就業する必要があります。雇用された日の翌日より1ヶ月以内に申請すると2回目支給されます。

#### STEP 3



## ハローワークでの事前手続きと提出書類

受講開始の原則2週間前までにキャリアコンサルティングを受ける必要があります。

ハローワークに予約の連絡をして、キャリアコンサルタントと面談の上、ジョブ・カードの作成をしてください。

※ジョブ・カードの発行に必要な書類は予約時に、ハローワークにお問い合わせください。

ハローワークでの事前手続きのスケジュール(目安)は次ページの早見表でご確認ください。

### ▼ 動画で分かる！

専門実践教育訓練給付制度の概要、申請の流れを詳しくご覧いただけます！



## 提出書類記入の際の注意点

当校へのお申込み前にハローワークへ「教育訓練給付金及び教育訓練支援給付金受給資格確認票」を提出する際、下記にご注意ください。

#### 受講開始予定年月日について

受講開始予定年月日の記入が必要です。三幸福祉カレッジの受講開始日は、自宅学習の開始日としており、毎月**1日と15日**です。スクーリング開始日(通学初日)とは異なりますのでご注意ください。

#### 受講修了予定年月日について

保有資格により受講修了予定日が異なります。受講開始日から、下記の期間を加えてご記入ください。

ホームヘルパー2級 介護職員初任者研修 修了者	受講開始日の 4ヶ月後
免除資格なしの方	受講開始日の 6ヶ月後

#### 指定番号について

指定番号は保有資格により異なります。  
▼指定番号一覧

介護職員初任者研修 修了者	1310231-1920031-5
ホームヘルパー2級 (訪問介護員2級)修了者	1310231-1920021-2
免除資格なしの方	1310231-1920011-0

詳細は、下記の早見表をご確認の上、ご記入ください。

【第39回】令和8年度  
(2027年1月)国家試験対応

## ハローワーク事前手続き 早見表

「専門実践教育訓練給付金」を利用される場合、受講開始の2週間前までにハローワークで所定の手続きを行う必要があります。下記の表をご参照の上、ハローワークへの申請・通学日程の選択をお願いします。

**STEP1** 実務者日程表ページから介護過程Ⅲ通学日をお選びください。

**STEP2** **A**を確認し、同列の**B**・**C**をハローワーク提出書類にご記入ください。

医療的ケアの受講日程を、介護過程Ⅲ1日目以降かつ修了予定日まで  
に終わるクラスでお選びください。  
一部会場で医療的ケアの受講日程が先になる場合につきましては、  
事務局までお問い合わせください。

**STEP3**

受講修了予定年月日まで  
に自宅学習と通学講習を  
終える必要があります。  
計画的に受講を進めま  
しょう！

A 介護過程Ⅲ1日目  通学初日の日程を お選びください。	申込締切日		B 受講開始日 (自宅学習開始日)		C 受講修了予定年月日	
			ハローワークの書類に記載が必要です		ハローワークの書類に記載が必要です	
	ホームヘルパー2級・ 介護職員初任者研修 修了の方	免除資格 なしの方	ホームヘルパー2級・ 介護職員初任者研修 修了の方	免除資格 なしの方	ホームヘルパー2級・ 介護職員初任者研修 修了の方	免除資格 なしの方
12/10(水) ～ 12/26(金)	10/9(木)		10/15(水)		※ 2/14(土)	4/14(火)
12/27(土) ～ 2026年 1/9(金)	10/29(水)		11/1(土)		※ 2/28(土)	4/30(木)
2026年 1/10(土) ～ 1/25(日)	11/12(水)		11/15(土)		※ 3/14(土)	5/14(木)
1/26(月) ～ 2/8(日)	11/26(水)		12/1(月)		※ 3/31(火)	5/31(日)
2/9(月) ～ 2/25(水)	12/10(水)		12/15(月)		4/14(火)	6/14(日)
2/26(木) ～ 3/11(水)	12/24(水)		2026年1/1(木)		4/30(木)	6/30(火)
3/12(木) ～ 3/28(土)	2026年 1/9(金)		1/15(木)		5/14(木)	7/14(火)
3/29(日) ～ 4/11(土)	1/28(水)		2/1(日)		5/31(日)	7/31(金)
4/12(日) ～ 4/25(土)	2/10(火)		2/15(日)		6/14(日)	8/14(金)
4/26(日) ～ 5/9(土)	2/25(水)		3/1(日)		6/30(火)	8/31(月)
5/10(日) ～ 5/26(火)	3/11(水)		3/15(日)		7/14(火)	9/14(月)
5/27(水) ～ 6/9(火)	3/27(金)		4/1(水)		7/31(金)	9/30(水)
6/10(水) ～ 6/25(木)	4/10(金)		4/15(水)		8/14(金)	10/14(水)
6/26(金) ～ 7/9(木)	4/27(月)		5/1(金)		8/31(月)	10/31(土)

### 注意

- ・【※】のクラスは、「第39回 令和8年度」(2027年1月実施)以降の国家試験の受験では、専門実践教育訓練給付の**追加給付(20%:資格取得と就職、10%:賃金上昇)の対象となりません。**
- ・(「第38回 令和7年度」(2026年1月実施)の国家試験の受験・合格が必要です。)
- ・講座修了での給付(50%)につきましては、受験年度に関わらず訓練期間内(上記の「修了予定日」まで)に受講修了することで受給できます。
- ・医療的ケアの受講日程を介護過程1日目～修了予定年月日まで終わる日程のクラスでお選びください。
- ・介護過程Ⅲより医療的ケアを先に受講される方は、受講開始日・修了予定年月日が異なります。三幸福祉カレッジまでお問い合わせください。

# 実務者研修 受講の流れ・カリキュラム

## ■保有資格別の標準学習期間及び受講内容

保有資格	自宅学習 (学習期間)	通学講習		標準学習期間 (合計)
		介護過程Ⅲ	医療的ケア	
免除資格なし	19科目(約4.5ヶ月間)	全5回	全2回	約6ヶ月
初任者研修	12科目(約2ヶ月間)			約4ヶ月
ホームヘルパー 2 級				

**STEP 1**  **自宅学習** WEB学習専用システムにアクセスをしてご解答ください。

**STEP 2**  **通学講習** ※教室開場：講習開始15分前

介護過程Ⅲカリキュラム		
①→②→③→④→⑤の順でご受講ください ※④→③の順も可能です。		
①	1日目	介護過程の意義と目的
②	2日目	介護過程の事例展開
③	3日目	移動の意義と目的／衣類の着脱の意義と目的
④	4日目	移動の意義と目的／排泄の意義と目的
⑤	5日目	モニタリング／学習到達確認

医療的ケアカリキュラム		
①→②の順でご受講ください		
※授業の進捗状況により、終了時間を延長する場合がございます。		
①	1日目	高齢者及び障害者(児)の「たん吸引」実施手順解説・演習
②	2日目	高齢者及び障害者(児)の「経管栄養」実施手順解説・演習 心肺蘇生法の演習

**STEP 3**  **修了申請手続き(必須)、修了証発行・郵送**

### ご受講いただくにあたり

実務者研修は介護福祉士国家試験の受験要件に関わる研修ですので、原則、お申し込んだクラスにてすべてご受講頂きますようお願いいたします。やむを得ず欠席された場合、振替受講が可能です(無料)。振替のご予約は、各クラスの申込締切日の5営業日後より承ります(変動する場合あり)。なお、受講希望者が少ない場合、開講を見合わせる場合がございます。その際は事前にご連絡いたしますので、他クラスへの移動をお願いいたします。ご了承のほどよろしくお願い申し上げます。

### 介護福祉士国家試験について

介護福祉士国家試験に関するご質問は、運営団体である公益財団法人社会福祉振興・試験センター様へご確認頂きますようお願いいたします。

#### 【公益財団法人】社会福祉振興・試験センター

URL	<a href="https://www.sssc.or.jp">https://www.sssc.or.jp</a>
試験案内専用電話	03-3486-7559 (音声及びFAX案内)
試験室電話	03-3486-7521 (平日9:00~17:00)

● その他、お申込後の受講に関するお問い合わせは、実務者研修受講生様専用LINEにて承ります。  
(24時間送信可能です。ぜひご登録ください。※返信は営業時間平日8:50~18:00の間にさせていただきます。)

スマホ・PCから簡単に  
いつでも振替受講予約ができる

受講生  
専用

**振替受付ページのご案内**

- 24時間、365日WEB受付
- 予約と同時に席確保

※振替受付は、各クラス申込締切の5営業日後より開始します。  
※専門実践教育訓練給付制度を使用されている方は、  
事前にハローワークで申請した訓練期間内に修了する必要があります。

詳しくはお申込み後にお送りする案内をご覧ください。

が い こ く じ ん 外国人にも分かりやすい

が い こ く じ ん 外国人受講生  
6,000人  
とつば 突破  
※2025年8月時点実績

じ つ む し ゃ け ん し ゅ う 実務者研修

に ほ ん ご 日本語に不安があっても安心！3つのサポート

ひ と じ つ む し ゃ け ん し ゅ う どのような人が実務者研修を受けているの？

に ほ ん ご 日本語レベル

に ほ ん ご の り ゃ く し け ん 日本語能力試験  
N3がおすすめ

か い ご け い け ん 介護の経験

ね ん 3年なくても大丈夫！  
け い け ん 経験が1年ほどでも  
う 受けられます

こ く せ き 国籍

インドネシア・  
ミャンマー・ベトナム・  
フィリピン・ネパールなど

に ほ ん ご やさしい日本語と  
わ 分かりやすい教材でサポートします。



サポート ①

つ ふりがな付き  
き ょ う ざ い 教材

サポート ②

い み ことばの意味が  
わ 分かる用語一覧

サポート ③

よ し ゅ う 予習・復習ができる  
ふ く し ゅ う わかりやすい  
か い せ つ どう が 解説動画



こちらから  
サンプルが  
見られます。

できるだけやさしい日本語で、ゆっくり、  
シンプルにお話します。難しくても、サポート  
します。安心して勉強してください。





実務者研修（青森県・秋田県）

実務者研修通学講習日程

介護過程Ⅲと医療的ケアから1クラスずつお選びください。

青森県  
秋田県

青森市八重田教室

会場／ラ・セラ東バイパスSC

介護過程Ⅲ

クラス		1A	3A	4A	5A
区分		火曜	土曜	木曜	土曜
1日目	9:30 ↓ 18:00	1/20(火)	3/14(土)	4/16(木)	5/23(土)
2日目		1/27(火)	3/21(土)	4/23(木)	5/30(土)
3日目		2/ 3 (火)	3/28(土)	4/30(木)	6/ 6 (土)
4日目		2/10(火)	4/ 4 (土)	5/ 7 (木)	6/13(土)
5日目		2/17(火)	4/11(土)	5/14(木)	6/20(土)
申込締切		11/12(水)	1/ 9 (金)	2/10(火)	3/11(水)

医療的ケア

クラス		2A	4A	5A	6A	6B
区分		火曜	土曜	木曜	火曜	土曜
1日目	9:30 ↓ 16:30	2/24(火)	4/18(土)	5/21(木)	6/ 2 (火)	6/27(土)
2日目		3/ 3 (火)	4/25(土)	5/28(木)	6/ 9 (火)	7/ 4 (土)
申込締切		1/ 9 (金)	3/11(水)	4/10(金)	4/27(月)	5/12(火)

八戸市河原木教室

会場／伊吉書院八戸西店

介護過程Ⅲ

クラス		1A	3A	4A	5A
区分		土曜	木曜	土曜	火曜
1日目	9:30	1/31(土)	3/19(木)	4/11(土)	5/12(火)
2日目		2/ 7 (土)	3/26(木)	4/18(土)	5/19(火)
3日目		2/14(土)	4/ 2 (木)	4/25(土)	5/26(火)
4日目	18:00	2/21(土)	4/ 9 (木)	5/ 9 (土)	6/ 2 (火)
5日目		2/28(土)	4/16(木)	5/23(土)	6/ 9 (火)
申込締切		11/26(水)	1/ 9 (金)	1/28(水)	3/11(水)

医療的ケア

クラス		3A	4A	5A	6A	6B
区分		土曜	木曜	土曜	火曜	火曜
1日目	9:30 ↓ 16:30	3/ 7 (土)	4/23(木)	5/30(土)	6/16(火)	6/30(火)
2日目		3/14(土)	4/30(木)	6/ 6 (土)	6/23(火)	7/ 7 (火)
申込締切		1/28(水)	3/11(水)	4/27(月)	5/12(火)	5/27(水)

秋田教室

会場／トラパンツビル6階 605号室

介護過程Ⅲ

クラス		3A	4A	5A
区分		木曜	水曜	木曜
1日目	9:30	3/12(木)	4/15(水)	5/14(木)
2日目		3/19(木)	4/22(水)	5/21(木)
3日目		3/26(木)	4/29(水)	5/28(木)
4日目	18:00	4/ 2 (木)	5/ 6 (水)	6/ 4 (木)
5日目		4/ 9 (木)	5/13(水)	6/11(木)
申込締切		1/ 9 (金)	2/10(火)	3/11(水)

医療的ケア

クラス		4A	5A	6A
区分		木曜	水曜	木曜
1日目	9:30	4/16(木)	5/20(水)	6/18(木)
2日目	16:30	4/23(木)	5/27(水)	6/25(木)
申込締切		3/11(水)	4/10(金)	5/12(火)

各教室 定員:介護過程Ⅲ 20名／医療的ケア 12名 ※各教室の定員数は変更することがございます。

実務者研修通学講習日程

介護過程Ⅲと医療的ケアから1クラスずつお選びください。

岩手県

盛岡教室

会場／大同ビル5階

介護過程Ⅲ

クラス		1A	2A	4A	5A
区分		火曜	土曜	木曜	土曜
1日目	9:30	1/13(火)	2/28(土)	4/16(木)	5/23(土)
2日目		1/20(火)	3/ 7 (土)	4/23(木)	5/30(土)
3日目		1/27(火)	3/14(土)	4/30(木)	6/ 6 (土)
4日目	18:00	2/ 3 (火)	3/21(土)	5/ 7 (木)	6/13(土)
5日目		2/10(火)	3/28(土)	5/14(木)	6/20(土)
申込締切		11/12(水)	12/24(水)	2/10(火)	3/11(水)

医療的ケア

クラス		2A	4A	5A	6A	6B
区分		火曜	土曜	木曜	木曜	土曜
1日目	9:30	2/17(火)	4/ 4 (土)	5/21(木)	6/ 4 (木)	6/27(土)
2日目	16:30	2/24(火)	4/11(土)	5/28(木)	6/11(木)	7/ 4 (土)
申込締切		1/ 9 (金)	2/25(水)	4/10(金)	4/27(月)	5/12(火)

盛岡市湯沢教室

会場／株式会社ケア・テック

介護過程Ⅲ	クラス 区分		12A
			木曜
	1日目	9:30	12/11(木)
	2日目	16:30	12/18(木)
	申込締切		10/29(水)
医療的ケア	クラス 区分		12A
			不定期
	1日目	9:30	12/ 6 (土)
	2日目	16:30	12/ 7 (日)
	申込締切		10/29(水)

奥州市教室

会場／住宅型有料老人ホーム花笑

介護過程Ⅲ	クラス 区分		12A
			火曜
	1日目	9:30	12/16(火)
	2日目	16:30	12/23(火)
	申込締切		11/12(水)
医療的ケア	クラス 区分		12A
			火曜
	1日目	9:30	12/16(火)
	2日目	16:30	12/23(火)
	申込締切		11/12(水)

※他教室よりご選択ください。

※他教室よりご選択ください。

花巻市教室

会場／特別養護老人ホーム花こよみ

介護過程Ⅲ	クラス 区分		11A
			日曜
	1日目	9:30	11/23(日)
	2日目	16:30	11/30(日)
	申込締切		10/ 9 (木)
医療的ケア	クラス 区分		11A
			日曜
	1日目	9:30	11/23(日)
	2日目	16:30	11/30(日)
	申込締切		10/ 9 (木)

宮古市西ヶ丘教室

会場／特別養護老人ホーム慈苑

介護過程Ⅲ	クラス 区分		12A
			土曜
	1日目	9:30	12/ 6 (土)
	2日目	16:30	12/13(土)
	申込締切		10/29(水)
医療的ケア	クラス 区分		12A
			土曜
	1日目	9:30	12/ 6 (土)
	2日目	16:30	12/13(土)
	申込締切		10/29(水)

※他教室よりご選択ください。

※他教室よりご選択ください。

北上市北鬼柳教室

会場／特別養護老人ホームすすの里

介護過程Ⅲ	クラス 区分		11A
			月曜
	1日目	9:30	11/17(月)
	2日目	16:30	11/24(月)
	申込締切		10/ 9 (木)
医療的ケア	クラス 区分		11A
			月曜
	1日目	9:30	11/17(月)
	2日目	16:30	11/24(月)
	申込締切		10/ 9 (木)

※他教室よりご選択ください。

実務者研修通学講習日程

介護過程Ⅲと医療的ケアから1クラスずつお選びください。

宮城県

各教室 定員:介護過程Ⅲ 12～20名／医療的ケア 12名

※各教室の定員数は変更することがございます。

仙台駅前教室

会場／山一仙台中央ビル

介護過程Ⅲ

クラス		2A	3A	4A	5A
区分		月曜	水曜	日曜	金曜
1日目	9:30 ↓ 18:00	2/ 9 (月)	3/11(水)	4/ 5 (日)	5/ 8 (金)
2日目		2/16(月)	3/18(水)	4/12(日)	5/15(金)
3日目		2/23(月)	3/25(水)	4/19(日)	5/22(金)
4日目		3/ 2 (月)	4/ 1 (水)	4/26(日)	5/29(金)
5日目		3/ 9 (月)	4/ 8 (水)	5/10(日)	6/ 5 (金)
申込締切		12/10(水)	12/24(水)	1/28(水)	2/25(水)

医療的ケア

クラス		1A	1B	2A	2B	3A	3B	4A	5A	6A
区分		水曜	月曜	日曜	木曜	日曜	月曜	水曜	日曜	金曜
1日目	9:30 ↓ 16:30	1/ 7 (水)	1/12(月)	2/ 1 (日)	2/ 5 (木)	3/ 1 (日)	3/16(月)	4/15(水)	5/17(日)	6/12(金)
2日目		1/14(水)	1/19(月)	2/ 8 (日)	2/12(木)	3/ 8 (日)	3/23(月)	4/22(水)	5/24(日)	6/19(金)
申込締切		11/26(水)	12/10(水)	12/24(水)	12/24(水)	1/28(水)	2/10(火)	3/11(水)	4/10(金)	5/12(火)

大河原教室

会場／シーズンズウォークフォルテ

介護過程Ⅲ

クラス		1A	3A	4A
区分		水曜	木曜	木曜
1日目	9:30	1/14(水)	3/ 5 (木)	4/23(木)
2日目		1/21(水)	3/12(木)	5/ 7 (木)
3日目		1/28(水)	3/19(木)	5/14(木)
4日目	18:00	2/ 4 (水)	3/26(木)	5/21(木)
5日目		2/11(水)	4/ 2 (木)	5/28(木)
申込締切		11/12(水)	12/24(水)	2/10(火)

※他教室よりご選択ください。

介護過程Ⅲ

クラス		2A	4A	6A
区分		水曜	木曜	水曜
1日目	9:30	2/18(水)	4/ 9 (木)	6/ 3 (水)
2日目		2/25(水)	4/16(木)	6/10(水)
申込締切		1/ 9 (金)	2/25(水)	4/27(月)

医療的ケア

クラス		12A
区分		不定期
1日目	9:30	12/ 6 (土)
2日目		12/ 7 (日)
申込締切		10/29(水)

医療的ケア

富谷市教室

会場／特別養護老人ホームせせらぎの里

介護過程Ⅲ

※他教室よりご選択ください。

医療的ケア

クラス		11A
区分		月曜
1日目	9:30 16:30	11/24(月)
2日目		12/ 1 (月)
申込締切		10/ 9 (木)

介護過程Ⅲ

※他教室よりご選択ください。

医療的ケア

クラス		11A
区分		土曜
1日目	9:30 16:30	11/22(土)
2日目		11/29(土)
申込締切		10/ 9 (木)

実務者研修通学講習日程

介護過程Ⅲと医療的ケアから1クラスずつお選びください。

山形県  
福島県

各教室 定員:介護過程Ⅲ 20名／医療的ケア 12名

※各教室の定員数は変更することがございます。

山形市平久保教室

会場／山形ビッグウイング4F会議室

介護過程Ⅲ

クラス		12A	4A
区分		金曜	木曜
1日目	9:30	12/12(金)	4/ 2 (木)
2日目		12/19(金)	4/ 9 (木)
3日目		12/26(金)	4/16(木)
4日目	18:00	1/ 9 (金)	4/23(木)
5日目		1/16(金)	4/30(木)
申込締切		10/ 9 (木)	1/28(水)

医療的ケア

クラス		11A	1A	5A
区分		不定期	不定期	不定期
1日目	9:30	11/26(水)	1/28(水)	4/24(金)
2日目	16:30	11/27(木)	1/29(木)	4/25(土)
申込締切		10/ 9 (木)	12/10(水)	3/11(水)

郡山教室

会場／西山ビル2階

介護過程Ⅲ

クラス		12A	2A	3A	5A
区分		水曜	木曜	月曜	木曜
1日目	9:30 18:00	12/17(水)	2/ 5 (木)	3/ 2 (月)	5/14(木)
2日目		12/24(水)	2/12(木)	3/ 9 (月)	5/21(木)
3日目		1/ 7 (水)	2/19(木)	3/16(月)	6/ 4 (木)
4日目		1/14(水)	3/ 5 (木)	3/23(月)	6/11(木)
5日目		1/21(水)	3/12(木)	3/30(月)	6/18(木)
申込締切		10/ 9 (木)	11/26(水)	12/24(水)	3/11(水)

医療的ケア

クラス		1A	2A	3A	4A	6A	6B
区分		水曜	金曜	木曜	月曜	木曜	月曜
1日目	9:30 16:30	1/28(水)	2/20(金)	3/19(木)	4/ 6 (月)	6/25(木)	6/29(月)
2日目		2/ 4 (水)	2/27(金)	3/26(木)	4/13(月)	7/ 2 (木)	7/ 6 (月)
申込締切		12/10(水)	1/ 9 (金)	2/10(火)	2/25(水)	5/12(火)	5/27(水)

猪苗代町教室

会場／特別養護老人ホーム咲楽の里

介護過程Ⅲ

※他教室よりご選択ください。

医療的ケア

クラス		12A
区分		不定期
1日目	9:30	12/ 8 (月)
2日目	16:30	12/ 9 (火)
申込締切		10/29(水)



実務者研修通学講習日程

介護過程Ⅲ と 医療的ケア から  
1クラスずつお選びください。

栃木県

各教室 定員：介護過程Ⅲ 12名／医療的ケア 12名 ※各教室の定員数は変更することがございます。

宇都宮教室

会場／宇都宮駅前ビル7階

介護過程Ⅲ

クラス		1A	3A	4A	5A
区分		水曜	木曜	水曜	日曜
1日目	9:30 18:00	1/14(水)	3/ 5 (木)	4/15(水)	5/24(日)
2日目		1/21(水)	3/12(木)	4/22(水)	5/31(日)
3日目		1/28(水)	3/19(木)	5/13(水)	6/ 7 (日)
4日目		2/ 4 (水)	3/26(木)	5/20(水)	6/14(日)
5日目		2/11(水)	4/ 2 (木)	5/27(水)	6/21(日)
申込締切		11/12(水)	12/24(水)	2/10(火)	3/11(水)

医療的ケア

クラス		2A	4A	5A	6A
区分		水曜	木曜	日曜	水曜
1日目	9:30 16:30	2/18(水)	4/ 9 (木)	5/10(日)	6/ 3 (水)
2日目		2/25(水)	4/16(木)	5/17(日)	6/10(水)
申込締切		1/ 9 (金)	2/25(水)	3/27(金)	4/27(月)

小山教室

会場／小林園ビル2階

介護過程Ⅲ

クラス		1A	2A	3A	4A	5A
区分		木曜	火曜	日曜	土曜	木曜
1日目	9:30	1/15(木)	2/ 3 (火)	3/ 8 (日)	4/ 4 (土)	5/21(木)
2日目		1/22(木)	2/10(火)	3/15(日)	4/11(土)	5/28(木)
3日目		1/29(木)	2/17(火)	3/22(日)	4/18(土)	6/ 4 (木)
4日目	18:00	2/ 5 (木)	2/24(火)	3/29(日)	4/25(土)	6/11(木)
5日目		2/12(木)	3/ 3 (火)	4/ 5 (日)	5/ 9 (土)	6/18(木)
申込締切		11/12(水)	11/26(水)	12/24(水)	1/28(水)	3/11(水)

医療的ケア

クラス		1A	2A	4A	5A	5B
区分		火曜	木曜	日曜	木曜	土曜
1日目	9:30 16:30	1/20(火)	2/26(木)	4/12(日)	5/ 7 (木)	5/23(土)
2日目		1/27(火)	3/ 5 (木)	4/19(日)	5/14(木)	5/30(土)
申込締切		12/10(水)	1/ 9 (金)	3/11(水)	3/27(金)	4/10(金)

栃木市箱森町教室

会場／デイサービスさんさん栃木

## 介護過程Ⅲ

※他教室よりご選択ください。

## 医療的ケア

クラス		12A
区分		日曜
1日目	9:30	12/ 7 (日)
2日目	16:30	12/14(日)
申込締切		10/29(水)

医療的ケア	クラス		12A
	区分		日曜
	1日目	9:30	12/ 7 (日)
	2日目	16:30	12/14(日)
	申込締切		10/29(水)

2026年度  
2027年1月受験対象

介護福祉士国家試験 概要

試験について、例年よくいただくご質問をまとめました

※2025年6月時点の情報です。予告なく変更となる可能性があります。

Q 試験を受験するための条件はありますか？

A 条件は2つあります。

- ① 実務者研修を修了していること。(見込でも可能です)  
受講歴の有効期限はありませんので、1度修了していれば、受講し直す必要はありません。
- ② 介護業務の実務経験が、3年かつ540日以上であること。  
相談員業務や、事務職は対象外となりますので、ご注意ください。

Q 試験の合格基準を教えてください。

A 合格基準は2つあります。

- ① 試験は125点満点で、正答率60%以上が合格の目安です。  
あくまでも目安であり、その年によって合格点は異なります。
- ② 全ての科目群に得点している事。  
試験は11の科目群(単元)で問題が構成されており、全ての科目群において得点する事が求められます。  
1つでも0点の科目群があると、仮にその他の問題が全問正解だったとしても不合格となりますので、全ての単元を広く勉強する事が求められます。
- ◎ 2026年1月試験から「パート合格制度」が始まります！  
パート合格制度とは…一度に全科目合格できなくても、合格した科目は再受験時に持ち越しが出来るようになります。不合格の科目のみが再受験対象となる制度です。  
(合格した科目は、次回以降受験免除となります)



Q 試験の出題方を教えてください。

A 5択のマークシート方式で問題数は125問で構成されています。

試験時間は午前100分、午後120分となり、1問にかけられる時間はおおよそ1分30秒から2分00秒の間と非常に短いため、時間配分も作戦を立てて考える必要があります。

Q 介護福祉士国家試験の受験申込方法を教えてください。

A 受験の申込は、「公益財団法人 社会福祉振興・試験センター」様で受け付けています。

まずは「受験の手続き」を取り寄せ、必要書類や提出期日を確認しましょう。  
ホームページで取り寄せ可能です。※例年、6月頃に概要が発表されます。

URL <https://www.sssc.or.jp> 試験案内専用電話 03-3486-7559(自動音声案内)

試験室電話 03-3486-7521(オペレーターとの会話が可能／平日9:30～17:00)

Web からのお申込が簡単でおすすめです！

空席状況もひと目で分かり、5分で手続きが完了します！

はじめに、この2次元バーコードより三幸福祉カレッジホームページにアクセスしてください。



STEP 1

申込講座・都道府県を選択してください。  
実務者研修は、保有資格・介護福祉士国家資格の受験年度を選択する画面がございます。

STEP 2

クラスを選んで申込みボタンをクリックしてください。  
実務者研修は、介護過程Ⅲのクラス選択後、医療的クラス選択画面に遷移します。

STEP 3

個人情報を入力していただき、最終確認画面に進んでください。  
「申込」ボタンを押すと申込み完了です。

郵送・FAX での受講申込書記入例

郵送・FAX でのお申込みの方は、右ページの申込用紙を切り取ってご記入の上ご送付ください。

太枠内は必ずご記入ください。

三幸福祉カレッジ 受講申込書

お申込みはHP  
もしくは郵送かFAXで

FAX:03-3343-2912

フリガナ	サンコウ ハナコ	No.( )
お名前	三幸 花子	※ラベル下部に記載の6～7桁の数字をご記入ください。不明の場合は空欄で結構です。
住 所	〒0000-0000 東京 都道府県 新宿 市区町村郡	
携帯番号	000-0000-0000	勤務先名称
生年月日	西暦 0000 年 00 月 00 日 (満 00 歳)	性 別 男 / 女 国 籍
メールアドレス	hanako @ sanko.com	メールDMについて <input type="checkbox"/> 受け取らない ※当校の講座情報等お届しています。不要な方はチェックを入れてください。
ご職業	<input type="checkbox"/> 福祉施設職員 <input type="checkbox"/> ホームヘルパー <input type="checkbox"/> 求職中 <input type="checkbox"/> 主婦 <input type="checkbox"/> 学生 <input type="checkbox"/> パート／アルバイト <input type="checkbox"/> 自営業 <input type="checkbox"/> 会社員 <input type="checkbox"/> 公務員 <input type="checkbox"/> その他( )	
公的給付制度	<input type="checkbox"/> 利用しない <input type="checkbox"/> 一般教育訓練給付金制度 【対象者：実務者研修(ホームヘルパー1級)】※ご本人様名義でのご入金が必要です。 <input type="checkbox"/> 専門実践教育訓練給付金制度 【対象者：実務者研修(ホームヘルパー2級・初任者研修修了／免除資格なし)】※ご本人様名義でのご入金が必要です。 ※講座の修了日が所定の訓練期間中(ホームヘルパー2級・初任者研修修了者：4か月、免除資格なし：6か月)に修了できなかった場合、給付金の支給はされません。上記ご承諾の上、お申込みいただきますようお願いいたします。 → <input type="checkbox"/> 申請済み(受講開始日 月 1日 / 15日) ・ <input type="checkbox"/> 未申請(事前にハローワークへ申請が必要です) <input type="checkbox"/> 母子・父子家庭自立支援制度 ( <input type="checkbox"/> 事前申請済(認定通知有) ) ※ご本人様名義でのご入金、また申込前に各自治体への申請が必要です。	
割引制度 (併用不可)	<input type="checkbox"/> 初任者研修 求職者割引 <input type="checkbox"/> 実務者研修 介護職員割引(勤務先名称： ) <input type="checkbox"/> 紹介割引(紹介者名： ) <input type="checkbox"/> 説明会割引(参加日： 年 月 ) <input type="checkbox"/> その他割引( ) <input type="checkbox"/> 修了生・在校生割引 ※受講したことがあるスクールに○を付けてください。 【三幸福祉カレッジ 日本医療事務協会 三幸医療カレッジ クリエスクール 三幸学園】	教育ローン <input type="checkbox"/> 利用しない <input type="checkbox"/> 利用する (審査あり・メールアドレス必須になりますので、必ずご記入ください。)
当校をどちらで お知りになりましたか?	<input type="checkbox"/> ホームページ <input type="checkbox"/> 友人・知人 <input type="checkbox"/> 施設・事業所紹介 <input type="checkbox"/> ブラッシュアップ <input type="checkbox"/> シカトル <input type="checkbox"/> その他( )	

お申込み講座 講座名にチェックをいれてください。

<input type="checkbox"/> 初任者研修	教室	クラス	通学1日目	/	( 曜日 )
<input type="checkbox"/> 実務者研修 ※①～④記入必須 ※介護福祉士国家試験願書は ご自身でご提出ください。	① 介護過程Ⅲ	教室	クラス	通学1日目	/ ( 曜日 ) <input type="checkbox"/> クラス未定
	② 医療的ケア	教室	クラス	通学1日目	/ ( 曜日 ) <input type="checkbox"/> クラス未定
	③ 所持資格 <input type="checkbox"/> 免除資格なし <input type="checkbox"/> ホームヘルパー2級 <input type="checkbox"/> 介護職員初任者研修				
	④ 介護福祉士国家試験 <input type="checkbox"/> 受験する(2027年1月に受験予定) <input type="checkbox"/> 受験しない <input type="checkbox"/> 未定				
お申込みに関する特記事項	<input type="checkbox"/> 下記のお申込みに関する特記事項を確認しました。 ※下記をご確認頂き、必ずチェックを入れてください。				

【必ずご一読ください。お申込みに関する特記事項】

【受講料・受講期間について】・講座ごとの受講料については、同封のチラシ・ホームページにてご確認ください。  
・講座ごとに受講期間、動画視聴期間等異なります。詳しくはホームページにてご確認ください。  
【教材等のお届けについて】・お申込みから10日程度で受講確認書・教材一式をお届けします。※講座によって教材の内容が異なります。詳しくはホームページの各講座詳細ページをご確認ください。  
【お支払いについて】・お支払いの方法はクレジットカード決済、銀行振込、コンビニ払い、教育ローンがご利用いただけます。  
詳しくはホームページと「受講料・割引制度 お申込み方法のご案内」チラシをご確認ください。・受講確認書到着後、10日以内にお支払いください。  
【お申込み後のキャンセルについて】・万が一受講が難しくなった場合は、教材・受講確認書到着から8日以内に事務所へご連絡をお願いいたします。キャンセルの場合、教材を返送いただきます。返送料についてはお客様でご負担ください。 ナビダイヤル 0570-015-350(平日8:50～18:00)  
【個人情報の保護について】・お客様のご登録頂きました個人情報につきましては、個人情報保護法に基づき適切に運用致します。その旨を同意頂いた上で入力をお願いいたします。  
詳細については下記をご参照ください。プライバシーポリシー:http://www.nk-create.co.jp/privacy/

申込書到着日	/	名簿No.	媒体名	日程表	その他媒体名	20251001日程表
払込票	同封・不要	割引名称	法・紹・説・在修・オプ・キャンペーン (他： )	割引率	%	受講料 (税込) ¥
枠No.						備考

資料送付封筒の宛名ラベルの氏名の下に記載されている6～7ケタの数字をご記入ください。(不明の場合は空欄でOK)

今回お申込みされる講座にチェックを入れてください。

お申込みクラスをお決めいただき、ご記入ください。

初任者研修＋実務者研修をお申込みの方

実務者研修のクラスは、初任者研修の最終通学日から4ヶ月先の通学日程をお選びいただくか、未定のクラスにチェックをご記入ください。  
(初任者研修修了後、実務者研修通学日まで、実務者研修の自宅学習)を合格する必要があります。

事務局記入欄です。  
空欄のままをお願いします。

太枠内は必ずご記入ください。

※(キリトリ)

三幸福祉カレッジ 受講申込書

お申込みはHP  
もしくは郵送かFAXで

FAX:03-3343-2912

フリガナ						No.( )
お名前						※ラベル下部に記載の6～7桁の数字をご記入ください。不明の場合は空欄で結構です。
住 所	〒	都道府県	市区町村郡			
携帯番号				勤務先名称		
生年月日	西暦	年	月	日 (満 歳)	性 別 男 / 女 国 籍	
メールアドレス	@					メールDMについて <input type="checkbox"/> 受け取らない ※当校の講座情報等お届しています。不要な方はチェックを入れてください。
ご職業	<input type="checkbox"/> 福祉施設職員 <input type="checkbox"/> ホームヘルパー <input type="checkbox"/> 求職中 <input type="checkbox"/> 主婦 <input type="checkbox"/> 学生 <input type="checkbox"/> パート／アルバイト <input type="checkbox"/> 自営業 <input type="checkbox"/> 会社員 <input type="checkbox"/> 公務員 <input type="checkbox"/> その他( )					
公的給付制度	<input type="checkbox"/> 利用しない <input type="checkbox"/> 一般教育訓練給付金制度 【対象者：実務者研修(ホームヘルパー1級)】※ご本人様名義でのご入金が必要です。 <input type="checkbox"/> 専門実践教育訓練給付金制度 【対象者：実務者研修(ホームヘルパー2級・初任者研修修了／免除資格なし)】※ご本人様名義でのご入金が必要です。 ※講座の修了日が所定の訓練期間中(ホームヘルパー2級・初任者研修修了者：4か月、免除資格なし：6か月)に修了できなかった場合、給付金の支給はされません。上記ご承諾の上、お申込みいただきますようお願いいたします。 → <input type="checkbox"/> 申請済み(受講開始日 月 1日 / 15日) ・ <input type="checkbox"/> 未申請(事前にハローワークへ申請が必要です) <input type="checkbox"/> 母子・父子家庭自立支援制度 ( <input type="checkbox"/> 事前申請済(認定通知有) ) ※ご本人様名義でのご入金、また申込前に各自治体への申請が必要です。					
割引制度 (併用不可)	<input type="checkbox"/> 初任者研修 求職者割引 <input type="checkbox"/> 実務者研修 介護職員割引(勤務先名称： ) <input type="checkbox"/> 紹介割引(紹介者名： ) <input type="checkbox"/> 説明会割引(参加日： 年 月 ) <input type="checkbox"/> その他割引( ) <input type="checkbox"/> 修了生・在校生割引 ※受講したことがあるスクールに○を付けてください。 【三幸福祉カレッジ 日本医療事務協会 三幸医療カレッジ クリエスクール 三幸学園】			教育ローン	<input type="checkbox"/> 利用しない <input type="checkbox"/> 利用する (審査あり・メールアドレス必須になりますので、必ずご記入ください。)	
当校をどちらで お知りになりましたか?	<input type="checkbox"/> ホームページ <input type="checkbox"/> 友人・知人 <input type="checkbox"/> 施設・事業所紹介 <input type="checkbox"/> ブラッシュアップ <input type="checkbox"/> シカトル <input type="checkbox"/> その他( )					

お申込み講座 講座名にチェックをいれてください。

<input type="checkbox"/> 初任者研修	教室	クラス	通学1日目	/	( 曜日 )
<input type="checkbox"/> 実務者研修 ※①～④記入必須 ※介護福祉士国家試験願書は ご自身でご提出ください。	① 介護過程Ⅲ	教室	クラス	通学1日目	/ ( 曜日 ) <input type="checkbox"/> クラス未定
	② 医療的ケア	教室	クラス	通学1日目	/ ( 曜日 ) <input type="checkbox"/> クラス未定
	③ 所持資格 <input type="checkbox"/> 免除資格なし <input type="checkbox"/> ホームヘルパー2級 <input type="checkbox"/> 介護職員初任者研修				
	④ 介護福祉士国家試験 <input type="checkbox"/> 受験する(2027年1月に受験予定) <input type="checkbox"/> 受験しない <input type="checkbox"/> 未定				
お申込みに関する特記事項	<input type="checkbox"/> 下記のお申込みに関する特記事項を確認しました。 ※下記をご確認頂き、必ずチェックを入れてください。				

【必ずご一読ください。お申込みに関する特記事項】

【受講料・受講期間について】・講座ごとの受講料については、同封のチラシ・ホームページにてご確認ください。  
・講座ごとに受講期間、動画視聴期間等異なります。詳しくはホームページにてご確認ください。  
【教材等のお届けについて】・お申込みから10日程度で受講確認書・教材一式をお届けします。※講座によって教材の内容が異なります。詳しくはホームページの各講座詳細ページをご確認ください。  
【お支払いについて】・お支払いの方法はクレジットカード決済、銀行振込、コンビニ払い、教育ローンがご利用いただけます。  
詳しくはホームページと「受講料・割引制度 お申込み方法のご案内」チラシをご確認ください。・受講確認書到着後、10日以内にお支払いください。  
【お申込み後のキャンセルについて】・万が一受講が難しくなった場合は、教材・受講確認書到着から8日以内に事務所へご連絡をお願いいたします。キャンセルの場合、教材を返送いただきます。返送料についてはお客様でご負担ください。 ナビダイヤル 0570-015-350(平日8:50～18:00)  
【個人情報の保護について】・お客様のご登録頂きました個人情報につきましては、個人情報保護法に基づき適切に運用致します。その旨を同意頂いた上で入力をお願いいたします。  
詳細については下記をご参照ください。プライバシーポリシー:http://www.nk-create.co.jp/privacy/

事務局 記入欄	申込書到着日	/	名簿No.	媒体名	日程表	その他媒体名	20251001日程表
	払込票	同封・不要	割引名称	法・紹・説・在修・オプ・キャンペーン (他： )	割引率	%	受講料 (税込) ¥
	枠No.						備考

申込用紙

22



# お申込みから資格取得までの流れ

## 介護職員初任者研修

## 実務者研修

### お申込み(HP・FAX・郵送)

ホームページからお申込みすると、  
その場でご希望クラスのお席がご取りできます。

### 教材到着

教材一式とお支払いに関するご案内をお届けします。

### 受講料お振込

教材到着後10日以内にお支払い手続きをお願いします。(銀行振込・クレジット・コンビニ)

### 受講開始

自宅学習と通学講習を並行しておこなっていただきます。  
詳細は、教材に同封の「受講の手引き」をご確認ください。

### 受講開始

(毎月1日または15日)

詳細は、教材に同封の「受講の手引き」をご確認ください。

### 修了

修了試験に合格された方には、修了証を発行いたします。  
修了証は修了日から2～8週間程度<sup>※</sup>で  
ご自宅にご郵送いたします。

※都道府県により異なります。

### 修了

修了証明書申請書をご郵送ください。  
修了証明書はご本人様の申請をもって発行いたします。

**クレジットカードの取り扱いについて** クレジットカードにてお支払いの場合は、教材到着後、当校のホームページにて手続きが必要となります。(受講者本人様名義のみ利用可)

取り扱いカード	VISA		JCB	AMERICAN EXPRESS	
支払い方法					
1回払い	○	○	○	○	○
2回払い	○	○	—	—	—
3～24回払い	○	○	—	—	—
リボ払い	○	○	—	—	—
ボーナス払い	○	○	—	—	○

○:取り扱い可、—:取り扱い不可